



**МИНИСТЕРСТВО
ЦИФРОВОГО РАЗВИТИЯ, СВЯЗИ
И МАССОВЫХ КОММУНИКАЦИЙ
РОССИЙСКОЙ ФЕДЕРАЦИИ
(МИНЦИФРЫ РОССИИ)**

Пресненская наб., д.10, стр.2, Москва, 123112
Справочная: +7 (495) 771-8000

02.06.2025 № П12-53389

На № _____ от _____

Администрациям

(по списку)

О публикации сообщения о возможном
установлении публичного сервитута

В Министерство цифрового развития, связи и массовых коммуникаций Российской Федерации поступило ходатайство об установлении публичного сервитута от ПАО «Ростелеком».

В соответствии с пунктом 3 статьи 39.42 Земельного кодекса Российской Федерации просим в срок до 4 июня 2025 г. опубликовать сообщение о возможном установлении публичного сервитута и прилагаемые к нему сведения о границах публичного сервитута на официальных сайтах администраций, а также разместить на информационных щитах в границах населенных пунктов, на территории которых расположены земли кадастровых кварталов, в отношении которых подано ходатайство об установлении публичного сервитута.

Ссылки на публикации просим направить на адрес электронной почты p.kvashina@digital.gov.ru.

- Приложение: 1. Сообщение о возможном установлении публичного сервитута на 4 л. в 1 экз.
2. Сведения о границах публичного сервитута на 92 л. в 1 экз.
3. Ходатайство об установлении публичного сервитута на 4 л. в 1 экз.

Заместитель директора
Департамента государственного
регулирования рынка телекоммуникаций

Г.Л. Осипов

Исп.: П.В. Квашина
Тел.: (495) 771-80-00 доб. 48540

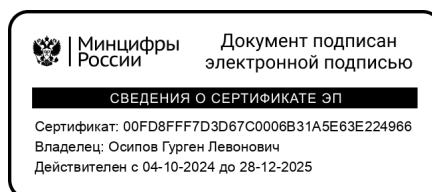

**Сообщение о возможном установлении публичного сервитута
(Ростовская область, Волгоградская область, Краснодарский край,
Ставропольский край, Республика Татарстан, Республика Башкортостан,
Карачаево-Черкесская Республика)**

В соответствии с пунктом 3 статьи 39.42 Земельного кодекса Российской Федерации Министерство цифрового развития, связи и массовых коммуникаций Российской Федерации настоящим сообщает, что в целях размещения антенно-мачтового сооружения связи по проекту «Устранение цифрового неравенства» (УЦН 2.0) возможно установление публичного сервитута в отношении земель кадастровых кварталов (их частей) с кадастровыми номерами:

61:37:0110301, расположенного по адресу: Ростовская область, Тарасовский район, Войковское сельское поселение, п. Деркул, площадью: 9 кв. м;

61:37:0110501, расположенного по адресу: Ростовская область, Тарасовский район, Войковское сельское поселение, х. Маноцкий, площадью: 26 кв. м;

61:37:0110701, расположенного по адресу: Ростовская область, Тарасовский район, Войковское сельское поселение, х. Ушаковка, площадью: 9 кв. м;

61:42:0060501, расположенного по адресу: Ростовская область, Чертковский район, Маньковское сельское поселение, х. Лозовой, площадью: 9 кв. м;

61:06:0030204, расположенного по адресу: Ростовская область, Веселовский район, Краснооктябрьское сельское поселение, х. Казачий, площадью: 10 кв. м;

34:16:020002, расположенного по адресу: Волгоградская область, городской округ, г. Михайловка, х. Крутинский, площадью: 9 кв. м;

34:13:020003, расположенного по адресу: Волгоградская область, Котельниковский район, Генераловское сельское поселение, х. Дорофеевский, площадью: 10 кв. м;

34:13:030001, расположенного по адресу: Волгоградская область, Котельниковский район, Красноярское сельское поселение, х. Чиганаки, площадью: 9 кв. м;

34:13:140001, расположенного по адресу: Волгоградская область, Котельниковский район, Майоровское сельское поселение, х. Похлебин, площадью: 9 кв. м;

34:18:080004, расположенного по адресу: Волгоградская область, Николаевский район, Степновское сельское поселение, п. Рулевой, площадью: 9 кв. м;

34:31:010001, расположенного по адресу: Волгоградская область, Урюпинский район, Акчернское сельское поселение, ст-ца Тепикинская, площадью: 9 кв. м;

34:31:030003, расположенного по адресу: Волгоградская область, Урюпинский район, Добринское сельское поселение, х. Бесплемяновский, площадью: 9 кв. м;

23:35:0554002, расположенного по адресу: Краснодарский край, Усть-Лабинский район, Железное сельское поселение, х. Аргатов, площадью: 17 кв. м;

23:16:0402001, расположенного по адресу: Краснодарский край, Курганинский район, Октябрьское сельское поселение, п. Восточный, площадью: 17 кв. м;

23:28:0504001, расположенного по адресу: Краснодарский край, Староминский район, Рассветовское сельское поселение, п. Заря, площадью: 10 кв. м;

23:47:0116006, расположенного по адресу: Краснодарский край, г. Новороссийск, поселок Лесничество Абрау-Дюрсо, площадью: 98 кв. м;

23:22:0704001, расположенного по адресу: Краснодарский край, Новопокровский район, Покровское сельское поселение, п. Заречный, площадью: 9 кв. м;

26:20:080107, расположенного по адресу: Ставропольский край, Будённовский муниципальный округ, с. Добровольное, площадью: 16 кв. м;

16:25:200201, расположенного по адресу: Республика Татарстан, Лениногорский район, Ивановское сельское поселение, с. Ивановка, площадью: 25 кв. м;

16:19:230167, расположенного по адресу: Республика Татарстан, Заинский район, городское поселение г. Заинск, п. Кармалка, площадью: 9 кв. м;

02:30:080601, расположенного по адресу: Республика Башкортостан, Караидельский район, Подлубоский сельсовет, д. Нагретдиново, площадью: 9 кв. м;

09:06:0100102, расположенного по адресу: Карачаево-Черкесская Республика, Зеленчукский район, Сторожевское сельское поселение, а. Кобу-Баши, площадью: 16 кв. м;

09:06:0100102, расположенного по адресу: Карачаево-Черкесская Республика, Зеленчукский район, Сторожевское сельское поселение, а. Кобу-Баши, площадью: 24 кв. м.

Обоснованием необходимости установления публичного сервитута являются мероприятия по устранению цифрового неравенства между жителями городского и сельского населения и предоставления возможности оказания современных услуг связи жителям населенных пунктов с численностью населения от 100 до 500 человек, реализуемыми в рамках государственной программы Российской Федерации «Информационное общество», утвержденной постановлением Правительства Российской Федерации от 15 апреля 2014 г. № 313.

Заинтересованные лица могут ознакомиться с поступившим ходатайством об установлении публичного сервитута и прилагаемым к нему описанием местоположения границ публичного сервитута в Министерстве цифрового развития, связи и массовых коммуникаций Российской Федерации по адресу: 123112, Москва, Пресненская наб., д. 10, стр. 2, IQ-квартал; в администрации Войковского сельского поселения Тарасовского района Ростовской области по адресу: 346091, Ростовская обл., Тарасовский р-н, х. Можаяевка, ул. Мира, д. 5; в администрации Маньковского сельского поселения Чертковского района Ростовской области по адресу: 346009, Ростовская обл., Чертковский р-н, с. Маньково-Калитвенское, ул. Кирова, д. 35; в администрации Краснооктябрьского сельского поселения Веселовского района Ростовской области по адресу: 347783, Ростовская обл., Веселовский р-н, х. Красный Октябрь, пер. Центральный, д. 8; в администрации муниципального округа город Михайловка Волгоградской области по адресу: 403342, Волгоградская обл., г. Михайловка, ул. Обороны, д. 42а; в администрации Генераловского сельского поселения Котельниковского муниципального района Волгоградской

области по адресу: 404372, Волгоградская обл., Котельниковский р-н, х. Генераловский, ул. Ленина, д. 11; в администрации Красноярского сельского поселения Котельниковского муниципального района Волгоградской области по адресу: 404371, Волгоградская обл., Котельниковский р-н, х. Красноярский, ул. Ленина, д. 24; в администрации Майоровского сельского поселения Котельниковского муниципального района Волгоградской области по адресу: 404374, Волгоградская обл., Котельниковский р-н, х. Майоровский, ул. Центральная, д. 14; в администрации Степновского сельского поселения Николаевского муниципального района Волгоградской области по адресу: 404052, Волгоградская обл., Николаевский р-н, пос. Степновский, ул. Советская, д. 30/1; в администрации Акчернского сельского поселения Урюпинского муниципального района Волгоградской области по адресу: 403142, Волгоградская обл., Урюпинский р-н, х. Дьяконовский 1-й, ул. Центральная, д. 61; в администрации Добринского сельского поселения Урюпинского муниципального района Волгоградской области по адресу: 403113, Волгоградская обл., Урюпинский р-н, ст. Добринка, ул. Советская, д. 32Б; в администрации Железного сельского поселения Усть-Лабинского муниципального района Краснодарского края по адресу: 352305, Краснодарский кр., Усть-Лабинский р-н, х. Железный, ул. Крупской, д. 14; в администрации Октябрьского сельского поселения Курганинского района Краснодарского края по адресу: 352408, Краснодарский кр., Курганинский р-н, пос. Октябрьский, ул. Ленина, д. 6; в администрации Рассветовского сельского поселения Староминского района Краснодарского края по адресу: 353612, Краснодарский кр., Староминский р-н, п. Рассвет, ул. Мира, д. 13; в администрации муниципального образования город Новороссийск Краснодарского края по адресу: 353900, Краснодарский кр., г. Новороссийск, ул. Советов, д. 18; в администрации Покровского сельского поселения Новопокровского района Краснодарского края по адресу: 353027, Краснодарский кр., Новопокровский р-н, пос. Новопокровский, ул. Ленина, д. 16а; в администрации Будённовского муниципального округа Ставропольского края по адресу: 356838, Ставропольский кр., Буденновский р-н, с. Архиповское, ул. Советская, д. 147; в администрации Лениногорского муниципального района и города Лениногорска Республики Татарстан по адресу: 423250, Респ. Татарстан, г. Лениногорск, ул. Кутузова, д. 1; в администрации Заинского района и города Заинска Республики Татарстан по адресу: 423520, Респ. Татарстан, г. Заинск, ул. Крупской, д. 6; в администрации Подлубоского сельсовета Караидельского района Республики Башкортостан по адресу: 452364, Респ. Башкортостан, Караидельский р-н, д. Подлубово, ул. Центральная, д. 5; в администрации Сторожевского сельского поселения Зеленчукского района Республики Карачаево-Черкессия по адресу: 369160, Респ. Карачаево-Черкессия, Зеленчукский р-н, ст. Сторожевая, пер. Советский, д. 7.

Подать заявления об учете прав на земельные участки (их части) можно по адресу Министерства цифрового развития, связи и массовых коммуникаций Российской Федерации (Москва, Пресненская наб., д. 10, стр. 2, IQ-квартал).

Срок подачи заявлений об учете прав на земельные участки, в отношении которых испрашивается публичный сервитут, составляет 15 (пятнадцать) дней

со дня опубликования данного сообщения (в соответствии с пунктом 8 статьи 39.42 Земельного кодекса Российской Федерации).

Время приема заинтересованных лиц для ознакомления с поступившим ходатайством об установлении публичного сервитута и подачи заявлений:

Понедельник – четверг: с 9:30 до 12:30 и с 14:00 до 17:00;

Пятница: с 9:30 до 12:30 и с 14:00 до 15:00.

Подробнее о порядке приема граждан можно узнать на сайте <https://digital.gov.ru/ru/appeals/personal/>.

Данная информация размещена на официальных сайтах Министерства цифрового развития, связи и массовых коммуникаций Российской Федерации (<https://digital.gov.ru/ru/>), администрации Войковского сельского поселения Тарасовского района Ростовской области (<https://voikovskoe-sp.ru/>), администрации Маньковского сельского поселения Чертковского района Ростовской области (<https://mankovo.donland.ru/>), администрации Краснооктябрьского сельского поселения Веселовского района Ростовской области (<http://kr-octaybrskoesp.ru/>), администрации муниципального округа город Михайловка Волгоградской области (<https://mihadm.com/>), администрации Котельниковского муниципального района Волгоградской области (<http://www.kotelnikovo-region.ru/>), администрации Степновского сельского поселения Николаевского муниципального района Волгоградской области (<https://степновское34.рф/>), администрации Урюпинского муниципального района Волгоградской области (<https://umr34.ru/>), администрации Железного сельского поселения Усть-Лабинского муниципального района Краснодарского края (<https://zheleznое-sp.ru/>), администрации Октябрьского сельского поселения Курганинского района Краснодарского края (<https://октябрьское-адм.рф/>), администрации Рассветовского сельского поселения Староминского района Краснодарского края (<https://rassvet-sp.ru/>), администрации муниципального образования город Новороссийск Краснодарского края (<https://admnvrsk.ru/>), администрации Покровского сельского поселения Новопокровского района Краснодарского края (<https://admpokrovskoesp.ru/>), администрации Будённовского муниципального округа Ставропольского края (<https://abmosk.ru/>), администрации Лениногорского муниципального района и города Лениногорска Республики Татарстан (<https://leninogorsk.tatarstan.ru/>), администрации Заинского района и города Заинска Республики Татарстан (<https://zainsk.tatarstan.ru/>), администрации Караидельского района Республики Башкортостан (<https://karaidel.bashkortostan.ru/>), администрации Сторожевского сельского поселения Зеленчукского района Республики Карачаево-Черкессия (<http://storozhevaya.sp.kchgov.ru/>).

ГРАФИЧЕСКОЕ ОПИСАНИЕ

местоположения границ публичного сервитута

Антенно-мачтовые сооружения связи по проекту «Устранение цифрового неравенства»
(наименование объекта, местоположение границ которого описано (далее - объект))

Раздел 1

Сведения об объекте		
№ п/п	Характеристики объекта	Описание характеристик
1	2	3
1	Местоположение объекта	346098, Ростовская область, муниципальный район Тарасовский, сельское поселение Войковское, поселок Деркул
2	Площадь объекта +/- величина погрешности определения площади (Р+/- Дельта Р)	9 кв.м ± 0.59 кв.м
3	Иные характеристики объекта	<p>Вид объекта реестра границ: Зона с особыми условиями использования территории</p> <p>Вид объекта по документу: публичный сервитут для использования земель и земельных участков в целях размещения антенно-мачтовых сооружений связи по проекту «Устранение цифрового неравенства»</p> <p>Содержание ограничений использования объектов недвижимости в пределах зоны или территории: публичный сервитут устанавливается для использования земель и земельных участков в целях размещения антенно-мачтовых сооружений связи по проекту «Устранение цифрового неравенства» на срок 49 (сорок девять) лет.</p> <p>Лицо в пользу которого устанавливается публичный сервитут - публичное акционерное общество "Ростелеком" (ОГРН 1027700198767, ИНН 7707049388).</p> <p>Почтовый адрес: 115172, Российская Федерация, Москва, ул. Гончарная, д. 30, стр. 1.</p> <p>Контактный телефон/факс: +7 (499) 999-82-83 / +7 (499) 999-82-22.</p> <p>Электронная почта: rostelecom@rt.ru</p>

Раздел 2

Сведения о местоположении границ объекта					
1. Система координат <u>МСК-61, зона 2</u>					
2. Сведения о характерных точках границ объекта					
Обозначение характерных точек границ	Координаты, м		Метод определения координат характерной точки	Средняя квадратическая погрешность положения характерной точки (M _t), м	Описание обозначения точки местности (при наличии)
	X	Y			
1	2	3	4	5	6
1	600022.74	2213625.77	Аналитический метод	0.10	Закрепление отсутствует
2	600023.43	2213628.67	Аналитический метод	0.10	Закрепление отсутствует
3	600020.54	2213629.41	Аналитический метод	0.10	Закрепление отсутствует

4	600019.89	2213626.51	Аналитический метод	0.10	Закрепление отсутствует
1	600022.74	2213625.77	Аналитический метод	0.10	Закрепление отсутствует
3. Сведения о характерных точках части (частей) границы объекта					
Обозначение характерных точек части границы	Координаты, м		Метод определения координат характерной точки	Средняя квадратическая погрешность положения характерной точки (M_t), м	Описание обозначения точки на местности (при наличии)
	X	Y			
1	2	3	4	5	6
-	-	-	-	-	-

Схема расположения границ публичного сервитута

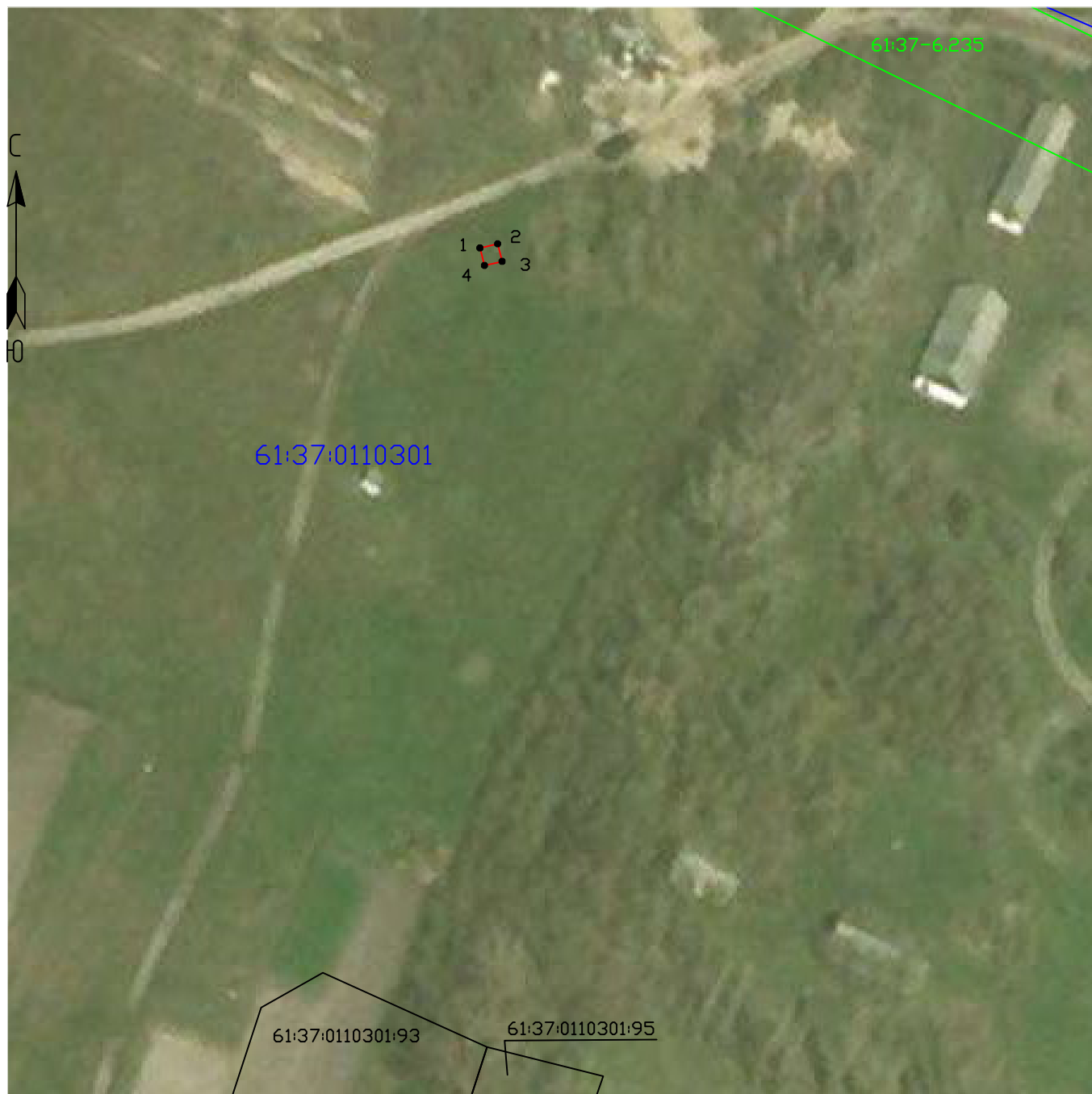

Масштаб 1:1000

Условные обозначения:

- - Проектные границы публичного сервитута
 - - Существующие границы земельных участков
 - - Существующая часть границы кадастрового квартала
 - - Существующая часть границы ЗОУИТ (территориальной зоны)
 - - Характерная точка границы публичного сервитута
- 61:37:0110301:93 - Обозначение и кадастровый номер существующего земельного участка
- 61:37:0110301 - Обозначение кадастрового квартала

Подпись А.С. Ключа

Дата 05 мая 2025 г.

Место для оттиска печати (при наличии) лица, составившего описание местоположения границ объекта

ТЕКСТОВОЕ ОПИСАНИЕ
местоположения границ публичного сервитута

Прохождение границы		Описание прохождения границы
от точки	до точки	
1	2	3
-	-	-

ГРАФИЧЕСКОЕ ОПИСАНИЕ

местоположения границ публичного сервитута

Антенно-мачтовые сооружения связи по проекту «Устранение цифрового неравенства»
(наименование объекта, местоположение границ которого описано (далее - объект))

Раздел 1

Сведения об объекте		
№ п/п	Характеристики объекта	Описание характеристик
1	2	3
1	Местоположение объекта	346091, Ростовская область, муниципальный район Тарасовский, сельское поселение Войковское, хутор Маноцкий
2	Площадь объекта +/- величина погрешности определения площади (Р+/- Дельта Р)	26 кв.м ± 1.01 кв.м
3	Иные характеристики объекта	<p>Вид объекта реестра границ: Зона с особыми условиями использования территории</p> <p>Вид объекта по документу: публичный сервитут для использования земель и земельных участков в целях размещения антенно-мачтовых сооружений связи по проекту «Устранение цифрового неравенства»</p> <p>Содержание ограничений использования объектов недвижимости в пределах зоны или территории: публичный сервитут устанавливается для использования земель и земельных участков в целях размещения антенно-мачтовых сооружений связи по проекту «Устранение цифрового неравенства» на срок 49 (сорок девять) лет.</p> <p>Лицо в пользу которого устанавливается публичный сервитут - публичное акционерное общество "Ростелеком" (ОГРН 1027700198767, ИНН 7707049388).</p> <p>Почтовый адрес: 115172, Российская Федерация, Москва, ул. Гончарная, д. 30, стр. 1.</p> <p>Контактный телефон/факс: +7 (499) 999-82-83 / +7 (499) 999-82-22.</p> <p>Электронная почта: rostelecom@rt.ru</p>

Раздел 2

Сведения о местоположении границ объекта					
1. Система координат <u>МСК-61, зона 2</u>					
2. Сведения о характерных точках границ объекта					
Обозначение характерных точек границ	Координаты, м		Метод определения координат характерной точки	Средняя квадратическая погрешность положения характерной точки (M _t), м	Описание обозначения точки местности (при наличии)
	X	Y			
1	2	3	4	5	6
1	583037.53	2207706.32	Аналитический метод	0.10	Закрепление отсутствует
2	583037.59	2207711.39	Аналитический метод	0.10	Закрепление отсутствует
3	583032.52	2207711.57	Аналитический метод	0.10	Закрепление отсутствует





4	583032.39	2207706.62	Аналитический метод	0.10	Закрепление отсутствует
1	583037.53	2207706.32	Аналитический метод	0.10	Закрепление отсутствует
3. Сведения о характерных точках части (частей) границы объекта					
Обозначение характерных точек части границы	Координаты, м		Метод определения координат характерной точки	Средняя квадратическая погрешность положения характерной точки (M_t), м	Описание обозначения точки на местности (при наличии)
	X	Y			
1	2	3	4	5	6
–	–	–	–	–	–

Схема расположения границ публичного сервитута



Масштаб 1:1000

Условные обозначения:

-  - Проектные границы публичного сервитута
-  - Существующие границы земельных участков
-  - Существующая часть границы кадастрового квартала
-  - Существующая часть границы ЗОУИТ (территориальной зоны)
-  - Характерная точка границы публичного сервитута
- 61:37:0110501 - Обозначение кадастрового квартала

Подпись А.С. Ключа

Дата 05 мая 2025 г.

Место для оттиска печати (при наличии) лица, составившего описание местоположения границ объекта

ТЕКСТОВОЕ ОПИСАНИЕ
местоположения границ публичного сервитута

Прохождение границы		Описание прохождения границы
от точки	до точки	
1	2	3
-	-	-

ГРАФИЧЕСКОЕ ОПИСАНИЕ

местоположения границ публичного сервитута

Антенно-мачтовые сооружения связи по проекту «Устранение цифрового неравенства»
(наименование объекта, местоположение границ которого описано (далее - объект))

Раздел 1

Сведения об объекте		
№ п/п	Характеристики объекта	Описание характеристик
1	2	3
1	Местоположение объекта	346098, Ростовская область, муниципальный район Тарасовский, сельское поселение Войковское, хутор Ушаковка
2	Площадь объекта +/- величина погрешности определения площади (Р+/- Дельта Р)	9 кв.м ± 0.60 кв.м
3	Иные характеристики объекта	<p>Вид объекта реестра границ: Зона с особыми условиями использования территории</p> <p>Вид объекта по документу: публичный сервитут для использования земель и земельных участков в целях размещения антенно-мачтовых сооружений связи по проекту «Устранение цифрового неравенства»</p> <p>Содержание ограничений использования объектов недвижимости в пределах зоны или территории: публичный сервитут устанавливается для использования земель и земельных участков в целях размещения антенно-мачтовых сооружений связи по проекту «Устранение цифрового неравенства» на срок 49 (сорок девять) лет.</p> <p>Лицо в пользу которого устанавливается публичный сервитут - публичное акционерное общество "Ростелеком" (ОГРН 1027700198767, ИНН 7707049388).</p> <p>Почтовый адрес: 115172, Российская Федерация, Москва, ул. Гончарная, д. 30, стр. 1.</p> <p>Контактный телефон/факс: +7 (499) 999-82-83 / +7 (499) 999-82-22.</p> <p>Электронная почта: rostelecom@rt.ru</p>

Раздел 2

Сведения о местоположении границ объекта					
1. Система координат <u>МСК-61, зона 2</u>					
2. Сведения о характерных точках границ объекта					
Обозначение характерных точек границ	Координаты, м		Метод определения координат характерной точки	Средняя квадратическая погрешность положения характерной точки (M _t), м	Описание обозначения точки местности (при наличии)
	X	Y			
1	2	3	4	5	6
1	596545.78	2212766.95	Аналитический метод	0.10	Закрепление отсутствует
2	596547.35	2212769.49	Аналитический метод	0.10	Закрепление отсутствует
3	596544.79	2212771.08	Аналитический метод	0.10	Закрепление отсутствует

4	596543.22	2212768.54	Аналитический метод	0.10	Закрепление отсутствует
1	596545.78	2212766.95	Аналитический метод	0.10	Закрепление отсутствует
3. Сведения о характерных точках части (частей) границы объекта					
Обозначение характерных точек части границы	Координаты, м		Метод определения координат характерной точки	Средняя квадратическая погрешность положения характерной точки (M_t), м	Описание обозначения точки на местности (при наличии)
	X	Y			
1	2	3	4	5	6
–	–	–	–	–	–

Схема расположения границ публичного сервитута



Масштаб 1:1000

Условные обозначения:

- - Проектные границы публичного сервитута
- - Существующие границы земельных участков
- - Существующая часть границы кадастрового квартала
- - Существующая часть границы ЗОУИТ (территориальной зоны)
- - Характерная точка границы публичного сервитута

61:37:0110701:738 - Обозначение и кадастровый номер существующего земельного участка

61:37:0110701 - Обозначение кадастрового квартала

Подпись А.С. Ключпа

Дата 05 мая 2025г.

Место для оттиска печати (при наличии) лица, составившего описание местоположения границ объекта

ТЕКСТОВОЕ ОПИСАНИЕ
местоположения границ публичного сервитута

Прохождение границы		Описание прохождения границы
от точки	до точки	
1	2	3
-	-	-

ГРАФИЧЕСКОЕ ОПИСАНИЕ

местоположения границ публичного сервитута

Антенно-мачтовые сооружения связи по проекту «Устранение цифрового неравенства»
(наименование объекта, местоположение границ которого описано (далее - объект))

Раздел 1

Сведения об объекте		
№ п/п	Характеристики объекта	Описание характеристик
1	2	3
1	Местоположение объекта	346009, Ростовская область, муниципальный район Чертковский, сельское поселение Маньковское, хутор Лозовой
2	Площадь объекта +/- величина погрешности определения площади (Р+/- Дельта Р)	9 кв.м ± 0.61 кв.м
3	Иные характеристики объекта	<p>Вид объекта реестра границ: Зона с особыми условиями использования территории</p> <p>Вид объекта по документу: публичный сервитут для использования земель и земельных участков в целях размещения антенно-мачтовых сооружений связи по проекту «Устранение цифрового неравенства»</p> <p>Содержание ограничений использования объектов недвижимости в пределах зоны или территории: публичный сервитут устанавливается для использования земель и земельных участков в целях размещения антенно-мачтовых сооружений связи по проекту «Устранение цифрового неравенства» на срок 49 (сорок девять) лет.</p> <p>Лицо в пользу которого устанавливается публичный сервитут - публичное акционерное общество "Ростелеком" (ОГРН 1027700198767, ИНН 7707049388).</p> <p>Почтовый адрес: 115172, Российская Федерация, Москва, ул. Гончарная, д. 30, стр. 1.</p> <p>Контактный телефон/факс: +7 (499) 999-82-83 / +7 (499) 999-82-22.</p> <p>Электронная почта: rostelecom@rt.ru</p>

Раздел 2

Сведения о местоположении границ объекта					
1. Система координат <u>МСК-61, зона 2</u>					
2. Сведения о характерных точках границ объекта					
Обозначение характерных точек границ	Координаты, м		Метод определения координат характерной точки	Средняя квадратическая погрешность положения характерной точки (M _t), м	Описание обозначения точки местности (при наличии)
	X	Y			
1	2	3	4	5	6
1	665253.25	2292869.70	Аналитический метод	0.10	Закрепление отсутствует
2	665256.11	2292870.83	Аналитический метод	0.10	Закрепление отсутствует
3	665255.03	2292873.65	Аналитический метод	0.10	Закрепление

					отсутствует
4	665252.20	2292872.54	Аналитический метод	0.10	Закрепление отсутствует
1	665253.25	2292869.70	Аналитический метод	0.10	Закрепление отсутствует
3. Сведения о характерных точках части (частей) границы объекта					
Обозначение характерных точек части границы	Координаты, м		Метод определения координат характерной точки	Средняя квадратическая погрешность положения характерной точки (M _t), м	Описание обозначения точки на местности (при наличии)
	X	Y			
1	2	3	4	5	6
–	–	–	–	–	–

Схема расположения границ публичного сервитута



Масштаб 1:1000

Условные обозначения:

- - Проектные границы публичного сервитута
- - Существующие границы земельных участков
- - Существующая часть границы кадастрового квартала
- - Существующая часть границы ЗОУИТ (территориальной зоны)
- - Характерная точка границы публичного сервитута

61:42:0060501:130 - Обозначение и кадастровый номер существующего земельного участка

61:42:0060501 - Обозначение кадастрового квартала

Подпись А.С. Ключа

Дата 05 мая 2025 г.

Место для оттиска печати (при наличии) лица, составившего описание местоположения границ объекта

ТЕКСТОВОЕ ОПИСАНИЕ
местоположения границ публичного сервитута

Прохождение границы		Описание прохождения границы
от точки	до точки	
1	2	3
-	-	-

ГРАФИЧЕСКОЕ ОПИСАНИЕ

местоположения границ публичного сервитута

Антенно-мачтовые сооружения связи по проекту «Устранение цифрового неравенства»
(наименование объекта, местоположение границ которого описано (далее - объект))

Раздел 1

Сведения об объекте		
№ п/п	Характеристики объекта	Описание характеристик
1	2	3
1	Местоположение объекта	347792, Ростовская область, муниципальный район Веселовский, сельское поселение Краснооктябрьское, хутор Казачий
2	Площадь объекта +/- величина погрешности определения площади (Р+/- Дельта Р)	10 кв.м ± 0.63 кв.м
3	Иные характеристики объекта	<p>Вид объекта реестра границ: Зона с особыми условиями использования территории</p> <p>Вид объекта по документу: публичный сервитут для использования земель и земельных участков в целях размещения антенно-мачтовых сооружений связи по проекту «Устранение цифрового неравенства»</p> <p>Содержание ограничений использования объектов недвижимости в пределах зоны или территории: публичный сервитут устанавливается для использования земель и земельных участков в целях размещения антенно-мачтовых сооружений связи по проекту «Устранение цифрового неравенства» на срок 49 (сорок девять) лет.</p> <p>Лицо в пользу которого устанавливается публичный сервитут - публичное акционерное общество "Ростелеком" (ОГРН 1027700198767, ИНН 7707049388).</p> <p>Почтовый адрес: 115172, Российская Федерация, Москва, ул. Гончарная, д. 30, стр. 1.</p> <p>Контактный телефон/факс: +7 (499) 999-82-83 / +7 (499) 999-82-22.</p> <p>Электронная почта: rostelecom@rt.ru</p>

Раздел 2

Сведения о местоположении границ объекта					
1. Система координат <u>МСК-61, зона 2</u>					
2. Сведения о характерных точках границ объекта					
Обозначение характерных точек границ	Координаты, м		Метод определения координат характерной точки	Средняя квадратическая погрешность положения характерной точки (M _t), м	Описание обозначения точки местности (при наличии)
	X	Y			
1	2	3	4	5	6
1	402181.06	2294471.16	Аналитический метод	0.10	Закрепление отсутствует
2	402183.79	2294472.66	Аналитический метод	0.10	Закрепление отсутствует
3	402182.23	2294475.50	Аналитический метод	0.10	Закрепление отсутствует

4	402179.59	2294473.96	Аналитический метод	0.10	Закрепление отсутствует
1	402181.06	2294471.16	Аналитический метод	0.10	Закрепление отсутствует
3. Сведения о характерных точках части (частей) границы объекта					
Обозначение характерных точек части границы	Координаты, м		Метод определения координат характерной точки	Средняя квадратическая погрешность положения характерной точки (M_t), м	Описание обозначения точки на местности (при наличии)
	X	Y			
1	2	3	4	5	6
–	–	–	–	–	–

Схема расположения границ публичного сервитута



Масштаб 1:1000

Условные обозначения:

- - Проектные границы публичного сервитута
- - Существующие границы земельных участков
- - Существующая часть границы кадастрового квартала
- - Существующая часть границы ЗОУИТ (территориальной зоны)
- - Характерная точка границы публичного сервитута
- 61:06:0030204:21 - Обозначение и кадастровый номер существующего земельного участка
- 61:06:0030204 - Обозначение кадастрового квартала

Подпись А.С. Ключпа

Дата 05 мая 2025 г.

Место для оттиска печати (при наличии) лица, составившего описание местоположения границ объекта

ТЕКСТОВОЕ ОПИСАНИЕ
местоположения границ публичного сервитута

Прохождение границы		Описание прохождения границы
от точки	до точки	
1	2	3
-	-	-

ГРАФИЧЕСКОЕ ОПИСАНИЕ

местоположения границ публичного сервитута

Антенно-мачтовые сооружения связи по проекту «Устранение цифрового неравенства»
(наименование объекта, местоположение границ которого описано (далее - объект))

Раздел 1

Сведения об объекте		
№ п/п	Характеристики объекта	Описание характеристик
1	2	3
1	Местоположение объекта	403334, Волгоградская область, муниципальный округ город Михайловка, хутор Кругинский
2	Площадь объекта +/- величина погрешности определения площади (Р+/- Дельта Р)	9 кв.м ± 0.60 кв.м
3	Иные характеристики объекта	<p>Вид объекта реестра границ: Зона с особыми условиями использования территории</p> <p>Вид объекта по документу: публичный сервитут для использования земель и земельных участков в целях размещения антенно-мачтовых сооружений связи по проекту «Устранение цифрового неравенства»</p> <p>Содержание ограничений использования объектов недвижимости в пределах зоны или территории: публичный сервитут устанавливается для использования земель и земельных участков в целях размещения антенно-мачтовых сооружений связи по проекту «Устранение цифрового неравенства» на срок 49 (сорок девять) лет.</p> <p>Лицо в пользу которого устанавливается публичный сервитут - публичное акционерное общество "Ростелеком" (ОГРН 1027700198767, ИНН 7707049388).</p> <p>Почтовый адрес: 115172, Российская Федерация, Москва, ул. Гончарная, д. 30, стр. 1.</p> <p>Контактный телефон/факс: +7 (499) 999-82-83 / +7 (499) 999-82-22.</p> <p>Электронная почта: rostelecom@rt.ru</p>

Раздел 2

Сведения о местоположении границ объекта					
1. Система координат <u>МСК-34, зона 1</u>					
2. Сведения о характерных точках границ объекта					
Обозначение характерных точек границ	Координаты, м		Метод определения координат характерной точки	Средняя квадратическая погрешность положения характерной точки (M _t), м	Описание обозначения точки местности (при наличии)
	X	Y			
1	2	3	4	5	6
1	651589.63	1286929.58	Аналитический метод	0.10	Закрепление отсутствует
2	651587.98	1286932.22	Аналитический метод	0.10	Закрепление отсутствует
3	651585.46	1286930.63	Аналитический метод	0.10	Закрепление отсутствует
4	651587.04	1286928.08	Аналитический метод	0.10	Закрепление

					отсутствует
1	651589.63	1286929.58	Аналитический метод	0.10	Закрепление отсутствует
3. Сведения о характерных точках части (частей) границы объекта					
Обозначение характерных точек части границы	Координаты, м		Метод определения координат характерной точки	Средняя квадратическая погрешность положения характерной точки (M_t), м	Описание обозначения точки на местности (при наличии)
	X	Y			
1	2	3	4	5	6
–	–	–	–	–	–

Схема расположения границ публичного сервитута



Масштаб 1:1000

Условные обозначения:

- - Проектные границы публичного сервитута
 - Существующие границы земельных участков
 - - Существующая часть границы кадастрового квартала
 - - Существующая часть границы ЗОУИТ (территориальной зоны)
 - - Характерная точка границы публичного сервитута
- 34:16:020002:1 - Обозначение и кадастровый номер существующего земельного участка
- 34:16:020002 - Обозначение кадастрового квартала

Подпись А.С. Ключпа

Дата 05 мая 2025 г.

Место для отриски печати (при наличии) лица, составившего описание местоположения границ объекта

ТЕКСТОВОЕ ОПИСАНИЕ
местоположения границ публичного сервитута

Прохождение границы		Описание прохождения границы
от точки	до точки	
1	2	3
-	-	-

ГРАФИЧЕСКОЕ ОПИСАНИЕ
местоположения границ публичного сервитута

Антенно-мачтовые сооружения связи по проекту «Устранение цифрового неравенства»
(наименование объекта, местоположение границ которого описано (далее - объект))

Раздел 1

Сведения об объекте		
№ п/п	Характеристики объекта	Описание характеристик
1	2	3
1	Местоположение объекта	404373, Волгоградская область, муниципальный район Котельниковский, сельское поселение Генераловское, хутор Дорофеевский
2	Площадь объекта +/- величина погрешности определения площади (Р+/- Дельта Р)	10 кв.м ± 0.63 кв.м
3	Иные характеристики объекта	<p>Вид объекта реестра границ: Зона с особыми условиями использования территории</p> <p>Вид объекта по документу: публичный сервитут для использования земель и земельных участков в целях размещения антенно-мачтовых сооружений связи по проекту «Устранение цифрового неравенства»</p> <p>Содержание ограничений использования объектов недвижимости в пределах зоны или территории: публичный сервитут устанавливается для использования земель и земельных участков в целях размещения антенно-мачтовых сооружений связи по проекту «Устранение цифрового неравенства» на срок 49 (сорок девять) лет.</p> <p>Лицо в пользу которого устанавливается публичный сервитут - публичное акционерное общество "Ростелеком" (ОГРН 1027700198767, ИНН 7707049388).</p> <p>Почтовый адрес: 115172, Российская Федерация, Москва, ул. Гончарная, д. 30, стр. 1.</p> <p>Контактный телефон/факс: +7 (499) 999-82-83 / +7 (499) 999-82-22.</p> <p>Электронная почта: rostelecom@rt.ru</p>

Раздел 2

Сведения о местоположении границ объекта					
1. Система координат <u>МСК-34, зона 1</u>					
2. Сведения о характерных точках границ объекта					
Обозначение характерных точек границ	Координаты, м		Метод определения координат характерной точки	Средняя квадратическая погрешность положения характерной точки (M _t), м	Описание обозначения точки местности (при наличии)
	X	Y			
1	2	3	4	5	6
1	401693.82	1320882.56	Аналитический метод	0.10	Закрепление отсутствует
2	401695.18	1320885.20	Аналитический метод	0.10	Закрепление отсутствует
3	401692.29	1320886.94	Аналитический метод	0.10	Закрепление отсутствует

4	401690.93	1320884.30	Аналитический метод	0.10	Закрепление отсутствует
1	401693.82	1320882.56	Аналитический метод	0.10	Закрепление отсутствует
3. Сведения о характерных точках части (частей) границы объекта					
Обозначение характерных точек части границы	Координаты, м		Метод определения координат характерной точки	Средняя квадратическая погрешность положения характерной точки (M_t), м	Описание обозначения точки на местности (при наличии)
	X	Y			
1	2	3	4	5	6
–	–	–	–	–	–

Схема расположения границ публичного сервитута



Масштаб 1:1000

Условные обозначения:

- - Проектные границы публичного сервитута
- - Существующие границы земельных участков
- - Существующая часть границы кадастрового квартала
- - Существующая часть границы ЗОУИТ (территориальной зоны)
- - Характерная точка границы публичного сервитута
- 34:13:020003:32 - Обозначение и кадастровый номер существующего земельного участка
- 34:13:020003 - Обозначение кадастрового квартала

Подпись А.С. Ключа

Дата 05 мая 2025 г.

Место для оттиска печати (при наличии) лица, составившего описание местоположения границ объекта

ТЕКСТОВОЕ ОПИСАНИЕ
местоположения границ публичного сервитута

Прохождение границы		Описание прохождения границы
от точки	до точки	
1	2	3
-	-	-

ГРАФИЧЕСКОЕ ОПИСАНИЕ

местоположения границ публичного сервитута

Антенно-мачтовые сооружения связи по проекту «Устранение цифрового неравенства»
(наименование объекта, местоположение границ которого описано (далее - объект))

Раздел 1

Сведения об объекте		
№ п/п	Характеристики объекта	Описание характеристик
1	2	3
1	Местоположение объекта	404382, Волгоградская область, муниципальный район Котельниковский, сельское поселение Красноярское, хутор Чиганаки
2	Площадь объекта +/- величина погрешности определения площади (Р+/- Дельта Р)	9 кв.м ± 0.60 кв.м
3	Иные характеристики объекта	<p>Вид объекта реестра границ: Зона с особыми условиями использования территории</p> <p>Вид объекта по документу: публичный сервитут для использования земель и земельных участков в целях размещения антенно-мачтовых сооружений связи по проекту «Устранение цифрового неравенства»</p> <p>Содержание ограничений использования объектов недвижимости в пределах зоны или территории: публичный сервитут устанавливается для использования земель и земельных участков в целях размещения антенно-мачтовых сооружений связи по проекту «Устранение цифрового неравенства» на срок 49 (сорок девять) лет.</p> <p>Лицо в пользу которого устанавливается публичный сервитут - публичное акционерное общество "Ростелеком" (ОГРН 1027700198767, ИНН 7707049388).</p> <p>Почтовый адрес: 115172, Российская Федерация, Москва, ул. Гончарная, д. 30, стр. 1.</p> <p>Контактный телефон/факс: +7 (499) 999-82-83 / +7 (499) 999-82-22.</p> <p>Электронная почта: rostelecom@rt.ru</p>

Раздел 2

Сведения о местоположении границ объекта					
1. Система координат <u>МСК-34, зона 1</u>					
2. Сведения о характерных точках границ объекта					
Обозначение характерных точек границ	Координаты, м		Метод определения координат характерной точки	Средняя квадратическая погрешность положения характерной точки (M _t), м	Описание обозначения точки местности (при наличии)
	X	Y			
1	2	3	4	5	6
1	397775.03	1302598.09	Аналитический метод	0.10	Закрепление отсутствует
2	397774.85	1302601.00	Аналитический метод	0.10	Закрепление отсутствует
3	397771.83	1302600.94	Аналитический метод	0.10	Закрепление отсутствует

4	397772.06	1302597.94	Аналитический метод	0.10	Закрепление отсутствует
1	397775.03	1302598.09	Аналитический метод	0.10	Закрепление отсутствует
3. Сведения о характерных точках части (частей) границы объекта					
Обозначение характерных точек части границы	Координаты, м		Метод определения координат характерной точки	Средняя квадратическая погрешность положения характерной точки (M_t), м	Описание обозначения точки на местности (при наличии)
	X	Y			
1	2	3	4	5	6
–	–	–	–	–	–

Схема расположения границ публичного сервитута



Масштаб 1:1000

Условные обозначения:

- - Проектные границы публичного сервитута
- - Существующие границы земельных участков
- - Существующая часть границы кадастрового квартала
- - Существующая часть границы ЗОУИТ (территориальной зоны)
- - Характерная точка границы публичного сервитута

34:13:030001:150 - Обозначение и кадастровый номер существующего земельного участка

34:13:030001 - Обозначение кадастрового квартала

Подпись А.С. Ключпа

Дата 05 мая 2025 г.

Место для оттиска печати (при наличии) лица, составившего описание местоположения границ объекта

ТЕКСТОВОЕ ОПИСАНИЕ
местоположения границ публичного сервитута

Прохождение границы		Описание прохождения границы
от точки	до точки	
1	2	3
-	-	-

ГРАФИЧЕСКОЕ ОПИСАНИЕ

местоположения границ публичного сервитута

Антенно-мачтовые сооружения связи по проекту «Устранение цифрового неравенства»
(наименование объекта, местоположение границ которого описано (далее - объект))

Раздел 1

Сведения об объекте		
№ п/п	Характеристики объекта	Описание характеристик
1	2	3
1	Местоположение объекта	404386, Волгоградская область, муниципальный район Котельниковский, сельское поселение Майоровское, хутор Похлебин
2	Площадь объекта +/- величина погрешности определения площади (Р+/- Дельта Р)	9 кв.м ± 0.61 кв.м
3	Иные характеристики объекта	<p>Вид объекта реестра границ: Зона с особыми условиями использования территории</p> <p>Вид объекта по документу: публичный сервитут для использования земель и земельных участков в целях размещения антенно-мачтовых сооружений связи по проекту «Устранение цифрового неравенства»</p> <p>Содержание ограничений использования объектов недвижимости в пределах зоны или территории: публичный сервитут устанавливается для использования земель и земельных участков в целях размещения антенно-мачтовых сооружений связи по проекту «Устранение цифрового неравенства» на срок 49 (сорок девять) лет.</p> <p>Лицо в пользу которого устанавливается публичный сервитут - публичное акционерное общество "Ростелеком" (ОГРН 1027700198767, ИНН 7707049388).</p> <p>Почтовый адрес: 115172, Российская Федерация, Москва, ул. Гончарная, д. 30, стр. 1.</p> <p>Контактный телефон/факс: +7 (499) 999-82-83 / +7 (499) 999-82-22.</p> <p>Электронная почта: rostelecom@rt.ru</p>

Раздел 2

Сведения о местоположении границ объекта					
1. Система координат <u>МСК-34, зона 1</u>					
2. Сведения о характерных точках границ объекта					
Обозначение характерных точек границ	Координаты, м		Метод определения координат характерной точки	Средняя квадратическая погрешность положения характерной точки (M _t), м	Описание обозначения точки местности (при наличии)
	X	Y			
1	2	3	4	5	6
1	372367.47	1298242.41	Аналитический метод	0.10	Закрепление отсутствует
2	372370.03	1298244.12	Аналитический метод	0.10	Закрепление отсутствует
3	372368.19	1298246.65	Аналитический метод	0.10	Закрепление отсутствует

4	372365.71	1298244.84	Аналитический метод	0.10	Закрепление отсутствует
1	372367.47	1298242.41	Аналитический метод	0.10	Закрепление отсутствует
3. Сведения о характерных точках части (частей) границы объекта					
Обозначение характерных точек части границы	Координаты, м		Метод определения координат характерной точки	Средняя квадратическая погрешность положения характерной точки (M_t), м	Описание обозначения точки на местности (при наличии)
	X	Y			
1	2	3	4	5	6
–	–	–	–	–	–

Схема расположения границ публичного сервитута



Масштаб 1:1000

Условные обозначения:

- - Проектные границы публичного сервитута
 - - Существующие границы земельных участков
 - - Существующая часть границы кадастрового квартала
 - - Существующая часть границы ЗОУИТ (территориальной зоны)
 - - Характерная точка границы публичного сервитута
- 34:13:140001:133 - Обозначение и кадастровый номер существующего земельного участка
- 34:13:140001 - Обозначение кадастрового квартала

Подпись А.С. Ключпа

Дата 05 мая 2025 г.

Место для оттиска печати (при наличии) лица, составившего описание местоположения границ объекта

ТЕКСТОВОЕ ОПИСАНИЕ
местоположения границ публичного сервитута

Прохождение границы		Описание прохождения границы
от точки	до точки	
1	2	3
-	-	-

ГРАФИЧЕСКОЕ ОПИСАНИЕ

местоположения границ публичного сервитута

Антенно-мачтовые сооружения связи по проекту «Устранение цифрового неравенства»
(наименование объекта, местоположение границ которого описано (далее - объект))

Раздел 1

Сведения об объекте		
№ п/п	Характеристики объекта	Описание характеристик
1	2	3
1	Местоположение объекта	404052, Волгоградская область, муниципальный район Николаевский, сельское поселение Степновское, поселок Рулевой
2	Площадь объекта +/- величина погрешности определения площади (Р+/- Дельта Р)	9 кв.м ± 0.61 кв.м
3	Иные характеристики объекта	<p>Вид объекта реестра границ: Зона с особыми условиями использования территории</p> <p>Вид объекта по документу: публичный сервитут для использования земель и земельных участков в целях размещения антенно-мачтовых сооружений связи по проекту «Устранение цифрового неравенства»</p> <p>Содержание ограничений использования объектов недвижимости в пределах зоны или территории: публичный сервитут устанавливается для использования земель и земельных участков в целях размещения антенно-мачтовых сооружений связи по проекту «Устранение цифрового неравенства» на срок 49 (сорок девять) лет.</p> <p>Лицо в пользу которого устанавливается публичный сервитут - публичное акционерное общество "Ростелеком" (ОГРН 1027700198767, ИНН 7707049388).</p> <p>Почтовый адрес: 115172, Российская Федерация, Москва, ул. Гончарная, д. 30, стр. 1.</p> <p>Контактный телефон/факс: +7 (499) 999-82-83 / +7 (499) 999-82-22.</p> <p>Электронная почта: rostelecom@rt.ru</p>

Раздел 2

Сведения о местоположении границ объекта					
1. Система координат <u>МСК-34, зона 2</u>					
2. Сведения о характерных точках границ объекта					
Обозначение характерных точек границ	Координаты, м		Метод определения координат характерной точки	Средняя квадратическая погрешность положения характерной точки (M _t), м	Описание обозначения точки местности (при наличии)
	X	Y			
1	2	3	4	5	6
1	628548.89	2286713.71	Аналитический метод	0.10	Закрепление отсутствует
2	628550.64	2286716.10	Аналитический метод	0.10	Закрепление отсутствует
3	628548.06	2286717.92	Аналитический метод	0.10	Закрепление отсутствует

4	628546.38	2286715.40	Аналитический метод	0.10	Закрепление отсутствует
1	628548.89	2286713.71	Аналитический метод	0.10	Закрепление отсутствует
3. Сведения о характерных точках части (частей) границы объекта					
Обозначение характерных точек части границы	Координаты, м		Метод определения координат характерной точки	Средняя квадратическая погрешность положения характерной точки (M_t), м	Описание обозначения точки на местности (при наличии)
	X	Y			
1	2	3	4	5	6
–	–	–	–	–	–

Схема расположения границ публичного сервитута



Масштаб 1:1000

Условные обозначения:

- - Проектные границы публичного сервитута
- - Существующие границы земельных участков
- - Существующая часть границы кадастрового квартала
- - Существующая часть границы ЗОУИТ (территориальной зоны)
- - Характерная точка границы публичного сервитута

34:18:080004:49 - Обозначение и кадастровый номер существующего земельного участка

34:18:080004 - Обозначение кадастрового квартала

Подпись А.С. Ключпа

Дата 05 мая 2025 г.

Место для оттиска печати (при наличии) лица, составившего описание местоположения границ объекта

ТЕКСТОВОЕ ОПИСАНИЕ
местоположения границ публичного сервитута

Прохождение границы		Описание прохождения границы
от точки	до точки	
1	2	3
-	-	-

ГРАФИЧЕСКОЕ ОПИСАНИЕ

местоположения границ публичного сервитута

Антенно-мачтовые сооружения связи по проекту «Устранение цифрового неравенства»
(наименование объекта, местоположение границ которого описано (далее - объект))

Раздел 1

Сведения об объекте		
№ п/п	Характеристики объекта	Описание характеристик
1	2	3
1	Местоположение объекта	403141, Волгоградская область, муниципальный район Урюпинский, сельское поселение Акчернское, станица Тепикинская
2	Площадь объекта +/- величина погрешности определения площади (Р+/- Дельта Р)	9 кв.м ± 0.61 кв.м
3	Иные характеристики объекта	<p>Вид объекта реестра границ: Зона с особыми условиями использования территории</p> <p>Вид объекта по документу: публичный сервитут для использования земель и земельных участков в целях размещения антенно-мачтовых сооружений связи по проекту «Устранение цифрового неравенства»</p> <p>Содержание ограничений использования объектов недвижимости в пределах зоны или территории: публичный сервитут устанавливается для использования земель и земельных участков в целях размещения антенно-мачтовых сооружений связи по проекту «Устранение цифрового неравенства» на срок 49 (сорок девять) лет.</p> <p>Лицо в пользу которого устанавливается публичный сервитут - публичное акционерное общество "Ростелеком" (ОГРН 1027700198767, ИНН 7707049388).</p> <p>Почтовый адрес: 115172, Российская Федерация, Москва, ул. Гончарная, д. 30, стр. 1.</p> <p>Контактный телефон/факс: +7 (499) 999-82-83 / +7 (499) 999-82-22.</p> <p>Электронная почта: rostelecom@rt.ru</p>

Раздел 2

Сведения о местоположении границ объекта					
1. Система координат <u>МСК-34, зона 1</u>					
2. Сведения о характерных точках границ объекта					
Обозначение характерных точек границ	Координаты, м		Метод определения координат характерной точки	Средняя квадратическая погрешность положения характерной точки (M _t), м	Описание обозначения точки местности (при наличии)
	X	Y			
1	2	3	4	5	6
1	700428.13	1219065.03	Аналитический метод	0.10	Закрепление отсутствует
2	700427.83	1219068.10	Аналитический метод	0.10	Закрепление отсутствует
3	700424.84	1219067.59	Аналитический метод	0.10	Закрепление отсутствует

4	700425.14	1219064.55	Аналитический метод	0.10	Закрепление отсутствует
1	700428.13	1219065.03	Аналитический метод	0.10	Закрепление отсутствует
3. Сведения о характерных точках части (частей) границы объекта					
Обозначение характерных точек части границы	Координаты, м		Метод определения координат характерной точки	Средняя квадратическая погрешность положения характерной точки (M_t), м	Описание обозначения точки на местности (при наличии)
	X	Y			
1	2	3	4	5	6
–	–	–	–	–	–

ТЕКСТОВОЕ ОПИСАНИЕ
местоположения границ публичного сервитута

Прохождение границы		Описание прохождения границы
от точки	до точки	
1	2	3
-	-	-

ГРАФИЧЕСКОЕ ОПИСАНИЕ

местоположения границ публичного сервитута

Антенно-мачтовые сооружения связи по проекту «Устранение цифрового неравенства»
(наименование объекта, местоположение границ которого описано (далее - объект))

Раздел 1

Сведения об объекте		
№ п/п	Характеристики объекта	Описание характеристик
1	2	3
1	Местоположение объекта	403125, Волгоградская область, муниципальный район Урюпинский, сельское поселение Добринское, хутор Бесплемяновский
2	Площадь объекта +/- величина погрешности определения площади (Р+/- Дельта Р)	9 кв.м ± 0.61 кв.м
3	Иные характеристики объекта	<p>Вид объекта реестра границ: Зона с особыми условиями использования территории</p> <p>Вид объекта по документу: публичный сервитут для использования земель и земельных участков в целях размещения антенно-мачтовых сооружений связи по проекту «Устранение цифрового неравенства»</p> <p>Содержание ограничений использования объектов недвижимости в пределах зоны или территории: публичный сервитут устанавливается для использования земель и земельных участков в целях размещения антенно-мачтовых сооружений связи по проекту «Устранение цифрового неравенства» на срок 49 (сорок девять) лет.</p> <p>Лицо в пользу которого устанавливается публичный сервитут - публичное акционерное общество "Ростелеком" (ОГРН 1027700198767, ИНН 7707049388).</p> <p>Почтовый адрес: 115172, Российская Федерация, Москва, ул. Гончарная, д. 30, стр. 1.</p> <p>Контактный телефон/факс: +7 (499) 999-82-83 / +7 (499) 999-82-22.</p> <p>Электронная почта: rostelecom@rt.ru</p>

Раздел 2

Сведения о местоположении границ объекта					
1. Система координат <u>МСК-34, зона 1</u>					
2. Сведения о характерных точках границ объекта					
Обозначение характерных точек границ	Координаты, м		Метод определения координат характерной точки	Средняя квадратическая погрешность положения характерной точки (M _t), м	Описание обозначения точки местности (при наличии)
	X	Y			
1	2	3	4	5	6
1	709742.35	1216511.82	Аналитический метод	0.10	Закрепление отсутствует
2	709741.85	1216514.82	Аналитический метод	0.10	Закрепление отсутствует
3	709738.83	1216514.42	Аналитический метод	0.10	Закрепление отсутствует

4	709739.29	1216511.44	Аналитический метод	0.10	Закрепление отсутствует
1	709742.35	1216511.82	Аналитический метод	0.10	Закрепление отсутствует
3. Сведения о характерных точках части (частей) границы объекта					
Обозначение характерных точек части границы	Координаты, м		Метод определения координат характерной точки	Средняя квадратическая погрешность положения характерной точки (M_t), м	Описание обозначения точки на местности (при наличии)
	X	Y			
1	2	3	4	5	6
-	-	-	-	-	-

Схема расположения границ публичного сервитута

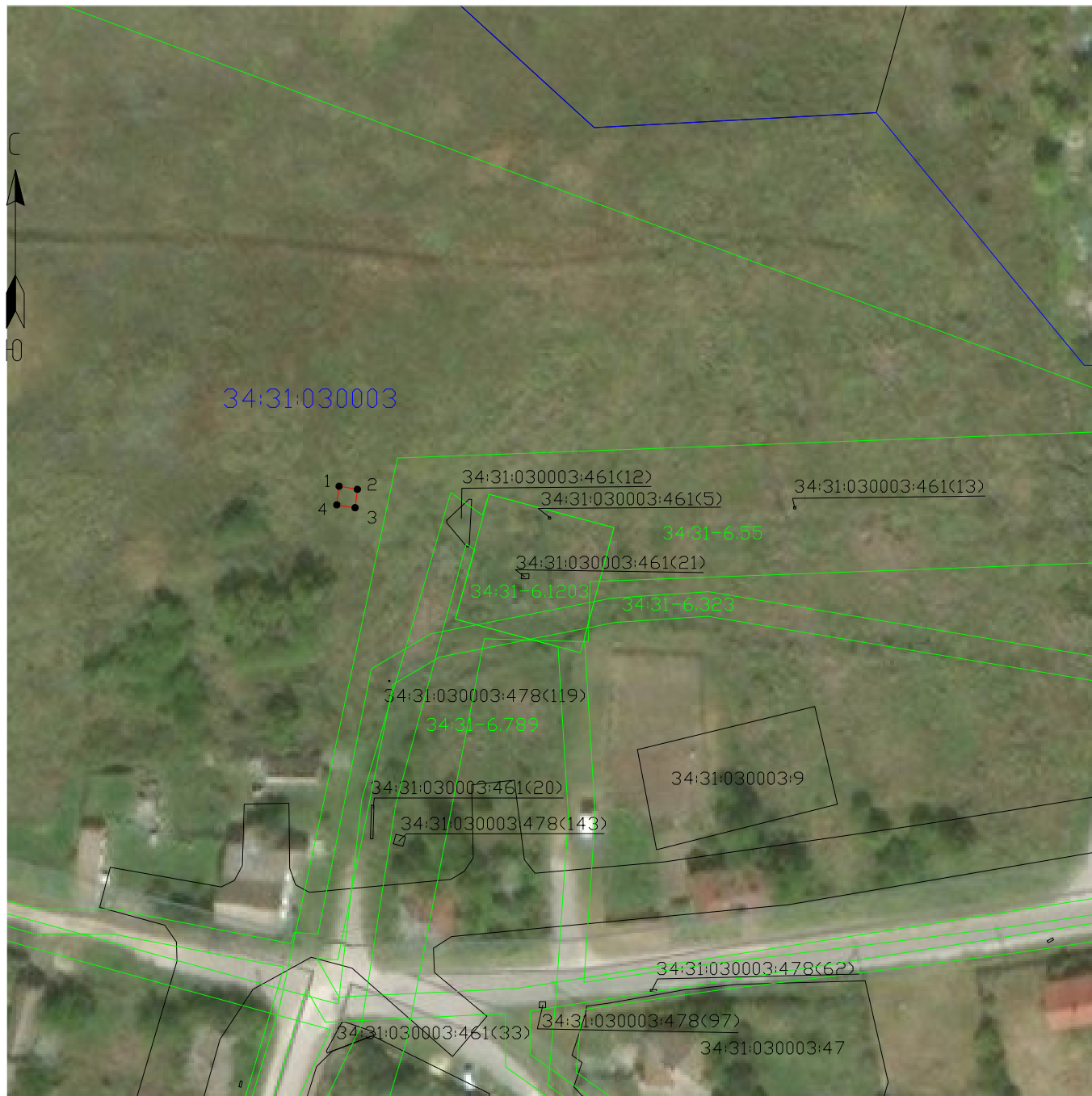

Масштаб 1:1000

Условные обозначения:

- - Проектные границы публичного сервитута
- - Существующие границы земельных участков
- - Существующая часть границы кадастрового квартала
- - Существующая часть границы ЗОУИТ (территориальной зоны)

● - Характерная точка границы публичного сервитута

34:31:030003:9 - Обозначение и кадастровый номер существующего земельного участка

34:31:030003 - Обозначение кадастрового квартала

Подпись А.С. Ключпа

Дата 05 мая 2025 г.

Место для оттиска печати (при наличии) лица, составившего описание местоположения границ объекта

ТЕКСТОВОЕ ОПИСАНИЕ
местоположения границ публичного сервитута

Прохождение границы		Описание прохождения границы
от точки	до точки	
1	2	3
-	-	-

ГРАФИЧЕСКОЕ ОПИСАНИЕ

местоположения границ публичного сервитута

Антенно-мачтовые сооружения связи по проекту «Устранение цифрового неравенства»
(наименование объекта, местоположение границ которого описано (далее - объект))

Раздел 1

Сведения об объекте		
№ п/п	Характеристики объекта	Описание характеристик
1	2	3
1	Местоположение объекта	Краснодарский край, муниципальный район Усть-Лабинский, сельское поселение Железное, хутор Аргатов
2	Площадь объекта +/- величина погрешности определения площади (Р+/- Дельта Р)	17 кв.м ± 0.82 кв.м
3	Иные характеристики объекта	<p>Вид объекта реестра границ: Зона с особыми условиями использования территории</p> <p>Вид объекта по документу: публичный сервитут для использования земель и земельных участков в целях размещения антенно-мачтовых сооружений связи по проекту «Устранение цифрового неравенства»</p> <p>Содержание ограничений использования объектов недвижимости в пределах зоны или территории: публичный сервитут устанавливается для использования земель и земельных участков в целях размещения антенно-мачтовых сооружений связи по проекту «Устранение цифрового неравенства» на срок 49 (сорок девять) лет.</p> <p>Лицо в пользу которого устанавливается публичный сервитут - публичное акционерное общество "Ростелеком" (ОГРН 1027700198767, ИНН 7707049388).</p> <p>Почтовый адрес: 115172, Российская Федерация, Москва, ул. Гончарная, д. 30, стр. 1.</p> <p>Контактный телефон/факс: +7 (499) 999-82-83 / +7 (499) 999-82-22.</p> <p>Электронная почта: rostelecom@rt.ru</p>

Раздел 2

Сведения о местоположении границ объекта					
1. Система координат <u>МСК-23, зона 2</u>					
2. Сведения о характерных точках границ объекта					
Обозначение характерных точек границ	Координаты, м		Метод определения координат характерной точки	Средняя квадратическая погрешность положения характерной точки (M _t), м	Описание обозначения точки местности (при наличии)
	X	Y			
1	2	3	4	5	6
1	511368.84	2193813.83	Аналитический метод	0.10	Закрепление отсутствует
2	511366.08	2193816.91	Аналитический метод	0.10	Закрепление отсутствует
3	511363.01	2193814.31	Аналитический метод	0.10	Закрепление отсутствует

4	511365.73	2193811.19	Аналитический метод	0.10	Закрепление отсутствует
1	511368.84	2193813.83	Аналитический метод	0.10	Закрепление отсутствует
3. Сведения о характерных точках части (частей) границы объекта					
Обозначение характерных точек части границы	Координаты, м		Метод определения координат характерной точки	Средняя квадратическая погрешность положения характерной точки (M_t), м	Описание обозначения точки на местности (при наличии)
	X	Y			
1	2	3	4	5	6
–	–	–	–	–	–

Схема расположения границ публичного сервитута

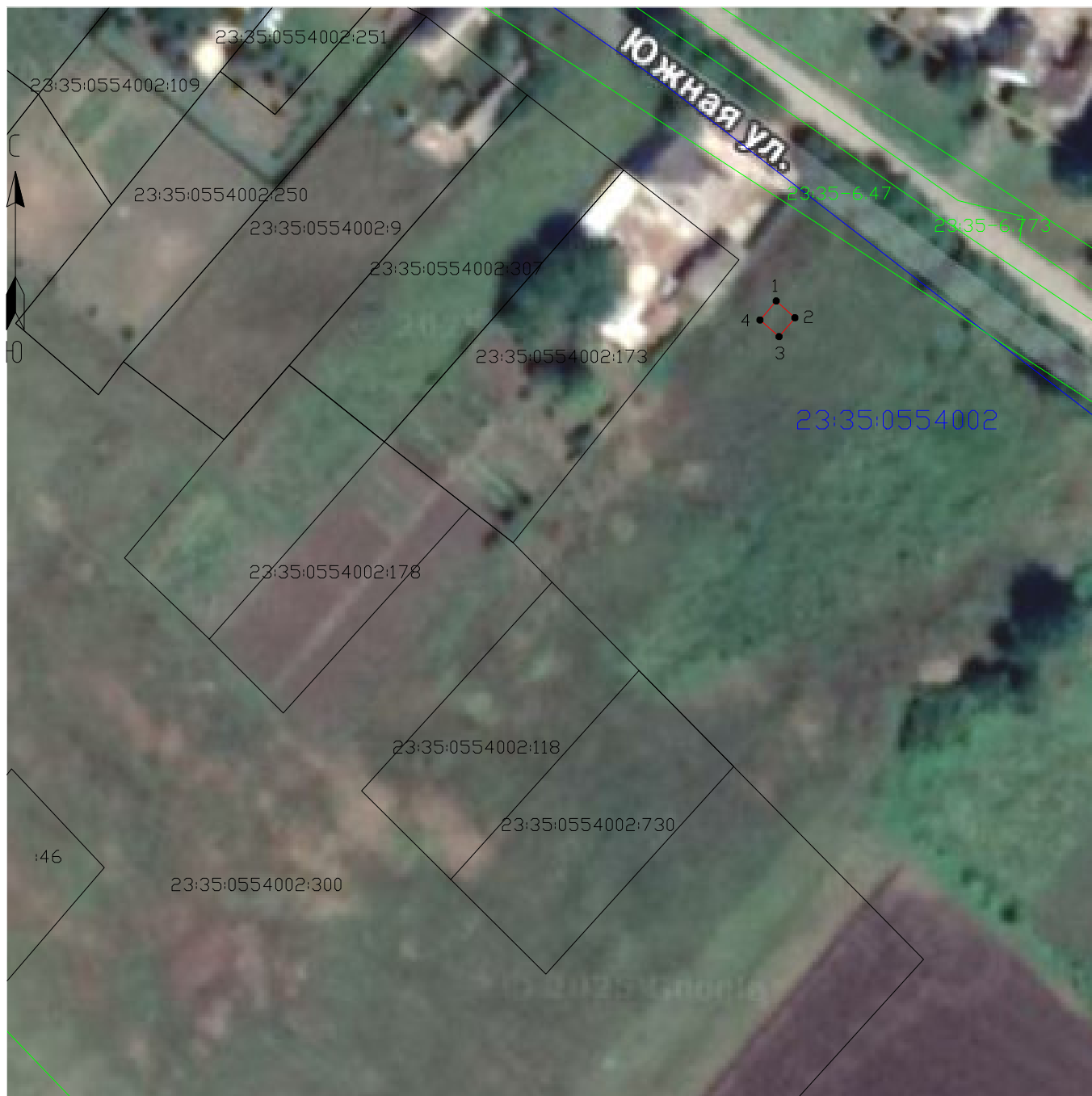

Масштаб 1:1000

Условные обозначения:

- - Проектные границы публичного сервитута
- - Существующие границы земельных участков
- - Существующая часть границы кадастрового квартала
- - Существующая часть границы ЗОУИТ (территориальной зоны)
- - Характерная точка границы публичного сервитута

23:35:0554002:173 - Обозначение и кадастровый номер существующего земельного участка

23:35:0554002 - Обозначение кадастрового квартала

Подпись А.С. Ключпа

Дата 05 мая 2025 г.

Место для оттиска печати (при наличии) лица, составившего описание местоположения границ объекта

ТЕКСТОВОЕ ОПИСАНИЕ
местоположения границ публичного сервитута

Прохождение границы		Описание прохождения границы
от точки	до точки	
1	2	3
-	-	-

ГРАФИЧЕСКОЕ ОПИСАНИЕ

местоположения границ публичного сервитута

Антенно-мачтовые сооружения связи по проекту «Устранение цифрового неравенства»
(наименование объекта, местоположение границ которого описано (далее - объект))

Раздел 1

Сведения об объекте		
№ п/п	Характеристики объекта	Описание характеристик
1	2	3
1	Местоположение объекта	352408, Краснодарский край, муниципальный район Курганинский, сельское поселение Октябрьское, поселок Восточный
2	Площадь объекта +/- величина погрешности определения площади (Р+/- Дельта Р)	17 кв.м ± 0.83 кв.м
3	Иные характеристики объекта	<p>Вид объекта реестра границ: Зона с особыми условиями использования территории</p> <p>Вид объекта по документу: публичный сервитут для использования земель и земельных участков в целях размещения антенно-мачтовых сооружений связи по проекту «Устранение цифрового неравенства»</p> <p>Содержание ограничений использования объектов недвижимости в пределах зоны или территории: публичный сервитут устанавливается для использования земель и земельных участков в целях размещения антенно-мачтовых сооружений связи по проекту «Устранение цифрового неравенства» на срок 49 (сорок девять) лет.</p> <p>Лицо в пользу которого устанавливается публичный сервитут - публичное акционерное общество "Ростелеком" (ОГРН 1027700198767, ИНН 7707049388).</p> <p>Почтовый адрес: 115172, Российская Федерация, Москва, ул. Гончарная, д. 30, стр. 1.</p> <p>Контактный телефон/факс: +7 (499) 999-82-83 / +7 (499) 999-82-22.</p> <p>Электронная почта: rostelecom@rt.ru</p>

Раздел 2

Сведения о местоположении границ объекта					
1. Система координат <u>МСК-23, зона 2</u>					
2. Сведения о характерных точках границ объекта					
Обозначение характерных точек границ	Координаты, м		Метод определения координат характерной точки	Средняя квадратическая погрешность положения характерной точки (M _t), м	Описание обозначения точки местности (при наличии)
	X	Y			
1	2	3	4	5	6
1	476740.30	2282062.17	Аналитический метод	0.10	Закрепление отсутствует
2	476742.49	2282065.55	Аналитический метод	0.10	Закрепление отсутствует
3	476739.16	2282067.98	Аналитический метод	0.10	Закрепление отсутствует

4	476736.77	2282064.53	Аналитический метод	0.10	Закрепление отсутствует
1	476740.30	2282062.17	Аналитический метод	0.10	Закрепление отсутствует
3. Сведения о характерных точках части (частей) границы объекта					
Обозначение характерных точек части границы	Координаты, м		Метод определения координат характерной точки	Средняя квадратическая погрешность положения характерной точки (M_t), м	Описание обозначения точки на местности (при наличии)
	X	Y			
1	2	3	4	5	6
–	–	–	–	–	–

Схема расположения границ публичного сервитута



Масштаб 1:1000

Условные обозначения:

- - Проектные границы публичного сервитута
 - - Существующие границы земельных участков
 - - Существующая часть границы кадастрового квартала
 - - Существующая часть границы ЗОУИТ (территориальной зоны)
 - - Характерная точка границы публичного сервитута
- 23:16:0402001:84 - Обозначение и кадастровый номер существующего земельного участка
- 23:16:0402001 - Обозначение кадастрового квартала

Подпись А.С. Ключпа

Дата 05 мая 2025 г.

Место для оттиска печати (при наличии) лица, составившего описание местоположения границ объекта

ТЕКСТОВОЕ ОПИСАНИЕ
местоположения границ публичного сервитута

Прохождение границы		Описание прохождения границы
от точки	до точки	
1	2	3
-	-	-

ГРАФИЧЕСКОЕ ОПИСАНИЕ

местоположения границ публичного сервитута

Антенно-мачтовые сооружения связи по проекту «Устранение цифрового неравенства»
(наименование объекта, местоположение границ которого описано (далее - объект))

Раздел 1

Сведения об объекте		
№ п/п	Характеристики объекта	Описание характеристик
1	2	3
1	Местоположение объекта	353612, Краснодарский край, муниципальный район Староминский, сельское поселение Рассветовское, поселок Заря
2	Площадь объекта +/- величина погрешности определения площади (Р+/- Дельта Р)	10 кв.м ± 0.62 кв.м
3	Иные характеристики объекта	<p>Вид объекта реестра границ: Зона с особыми условиями использования территории</p> <p>Вид объекта по документу: публичный сервитут для использования земель и земельных участков в целях размещения антенно-мачтовых сооружений связи по проекту «Устранение цифрового неравенства»</p> <p>Содержание ограничений использования объектов недвижимости в пределах зоны или территории: публичный сервитут устанавливается для использования земель и земельных участков в целях размещения антенно-мачтовых сооружений связи по проекту «Устранение цифрового неравенства» на срок 49 (сорок девять) лет.</p> <p>Лицо в пользу которого устанавливается публичный сервитут - публичное акционерное общество "Ростелеком" (ОГРН 1027700198767, ИНН 7707049388).</p> <p>Почтовый адрес: 115172, Российская Федерация, Москва, ул. Гончарная, д. 30, стр. 1.</p> <p>Контактный телефон/факс: +7 (499) 999-82-83 / +7 (499) 999-82-22.</p> <p>Электронная почта: rostelecom@rt.ru</p>

Раздел 2

Сведения о местоположении границ объекта					
1. Система координат <u>МСК-23, зона 1</u>					
2. Сведения о характерных точках границ объекта					
Обозначение характерных точек границ	Координаты, м		Метод определения координат характерной точки	Средняя квадратическая погрешность положения характерной точки (M _t), м	Описание обозначения точки местности (при наличии)
	X	Y			
1	2	3	4	5	6
1	629462.90	1382088.20	Аналитический метод	0.10	Закрепление отсутствует
2	629463.31	1382091.35	Аналитический метод	0.10	Закрепление отсутствует
3	629460.34	1382091.76	Аналитический метод	0.10	Закрепление отсутствует

4	629459.89	1382088.61	Аналитический метод	0.10	Закрепление отсутствует
1	629462.90	1382088.20	Аналитический метод	0.10	Закрепление отсутствует
3. Сведения о характерных точках части (частей) границы объекта					
Обозначение характерных точек части границы	Координаты, м		Метод определения координат характерной точки	Средняя квадратическая погрешность положения характерной точки (M_t), м	Описание обозначения точки на местности (при наличии)
	X	Y			
1	2	3	4	5	6
–	–	–	–	–	–

Схема расположения границ публичного сервитута



Масштаб 1:1000

Условные обозначения:

- - Проектные границы публичного сервитута
- - Существующие границы земельных участков
- - Существующая часть границы кадастрового квартала
- - Существующая часть границы ЗОУИТ (территориальной зоны)
- - Характерная точка границы публичного сервитута
- 23:28:0504001:2 - Обозначение и кадастровый номер существующего земельного участка
- 23:28:0504001 - Обозначение кадастрового квартала

Подпись А.С. Клюпа

Дата 05 мая 2025 г.

Место для оттиска печати (при наличии) лица, составившего описание местоположения границ объекта

ТЕКСТОВОЕ ОПИСАНИЕ
местоположения границ публичного сервитута

Прохождение границы		Описание прохождения границы
от точки	до точки	
1	2	3
-	-	-

ГРАФИЧЕСКОЕ ОПИСАНИЕ

местоположения границ публичного сервитута

Антенно-мачтовые сооружения связи по проекту «Устранение цифрового неравенства»
(наименование объекта, местоположение границ которого описано (далее - объект))

Раздел 1

Сведения об объекте		
№ п/п	Характеристики объекта	Описание характеристик
1	2	3
1	Местоположение объекта	353995, Краснодарский край, городской округ город Новороссийск, поселок Лесничество Абрау-Дюрсо
2	Площадь объекта +/- величина погрешности определения площади (Р+/- Дельта Р)	98 кв.м ± 1.98 кв.м
3	Иные характеристики объекта	<p>Вид объекта реестра границ: Зона с особыми условиями использования территории</p> <p>Вид объекта по документу: публичный сервитут для использования земель и земельных участков в целях размещения антенно-мачтовых сооружений связи по проекту «Устранение цифрового неравенства»</p> <p>Содержание ограничений использования объектов недвижимости в пределах зоны или территории: публичный сервитут устанавливается для использования земель и земельных участков в целях размещения антенно-мачтовых сооружений связи по проекту «Устранение цифрового неравенства» на срок 49 (сорок девять) лет.</p> <p>Лицо в пользу которого устанавливается публичный сервитут - публичное акционерное общество "Ростелеком" (ОГРН 1027700198767, ИНН 7707049388).</p> <p>Почтовый адрес: 115172, Российская Федерация, Москва, ул. Гончарная, д. 30, стр. 1.</p> <p>Контактный телефон/факс: +7 (499) 999-82-83 / +7 (499) 999-82-22.</p> <p>Электронная почта: rostelecom@rt.ru</p>

Раздел 2

Сведения о местоположении границ объекта					
1. Система координат <u>МСК-23, зона 1</u>					
2. Сведения о характерных точках границ объекта					
Обозначение характерных точек границ	Координаты, м		Метод определения координат характерной точки	Средняя квадратическая погрешность положения характерной точки (M _t), м	Описание обозначения точки местности (при наличии)
	X	Y			
1	2	3	4	5	6
1	442657.22	1266452.64	Аналитический метод	0.10	Закрепление отсутствует
2	442657.75	1266462.46	Аналитический метод	0.10	Закрепление отсутствует
3	442647.79	1266462.72	Аналитический метод	0.10	Закрепление отсутствует
4	442647.21	1266452.92	Аналитический метод	0.10	Закрепление

					отсутствует
1	442657.22	1266452.64	Аналитический метод	0.10	Закрепление отсутствует
3. Сведения о характерных точках части (частей) границы объекта					
Обозначение характерных точек части границы	Координаты, м		Метод определения координат характерной точки	Средняя квадратическая погрешность положения характерной точки (M_t), м	Описание обозначения точки на местности (при наличии)
	X	Y			
1	2	3	4	5	6
–	–	–	–	–	–

Схема расположения границ публичного сервитута

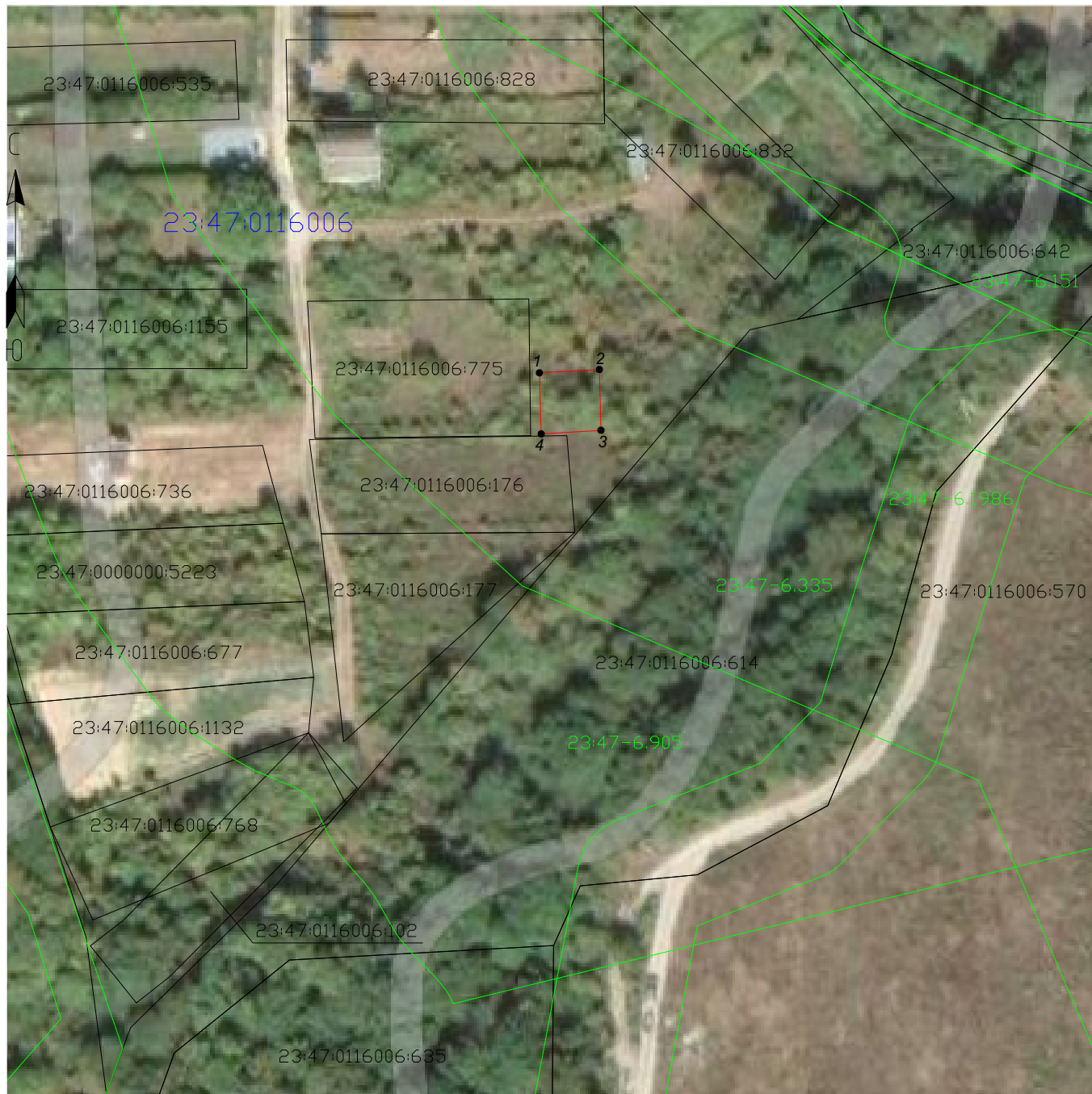

Масштаб 1:1000

Условные обозначения:

- - Проектные границы публичного сервитута
- - Существующие границы земельных участков
- - Существующая часть границы кадастрового квартала
- - Существующая часть границы ЗОУИТ (территориальной зоны)
- - Характерная точка границы публичного сервитута

23:47:0116006:775 - Обозначение и кадастровый номер существующего земельного участка

23:47:0116006 - Обозначение кадастрового квартала

Подпись А.С. Ключпа

Дата 05 мая 2025 г.

Место для оттиска печати (при наличии) лица, составившего описание местоположения границ объекта

ТЕКСТОВОЕ ОПИСАНИЕ
местоположения границ публичного сервитута

Прохождение границы		Описание прохождения границы
от точки	до точки	
1	2	3
-	-	-

ГРАФИЧЕСКОЕ ОПИСАНИЕ

местоположения границ публичного сервитута

Антенно-мачтовые сооружения связи по проекту «Устранение цифрового неравенства»
(наименование объекта, местоположение границ которого описано (далее - объект))

Раздел 1

Сведения об объекте		
№ п/п	Характеристики объекта	Описание характеристик
1	2	3
1	Местоположение объекта	Краснодарский край, муниципальный район Новопокровский, сельское поселение Покровское, поселок Заречный
2	Площадь объекта +/- величина погрешности определения площади (Р+/- Дельта Р)	9 кв.м ± 0.61 кв.м
3	Иные характеристики объекта	<p>Вид объекта реестра границ: Зона с особыми условиями использования территории</p> <p>Вид объекта по документу: публичный сервитут для использования земель и земельных участков в целях размещения антенно-мачтовых сооружений связи по проекту «Устранение цифрового неравенства»</p> <p>Содержание ограничений использования объектов недвижимости в пределах зоны или территории: публичный сервитут устанавливается для использования земель и земельных участков в целях размещения антенно-мачтовых сооружений связи по проекту «Устранение цифрового неравенства» на срок 49 (сорок девять) лет.</p> <p>Лицо в пользу которого устанавливается публичный сервитут - публичное акционерное общество "Ростелеком" (ОГРН 1027700198767, ИНН 7707049388).</p> <p>Почтовый адрес: 115172, Российская Федерация, Москва, ул. Гончарная, д. 30, стр. 1.</p> <p>Контактный телефон/факс: +7 (499) 999-82-83 / +7 (499) 999-82-22.</p> <p>Электронная почта: rostelecom@rt.ru</p>

Раздел 2

Сведения о местоположении границ объекта					
1. Система координат <u>МСК-23, зона 2</u>					
2. Сведения о характерных точках границ объекта					
Обозначение характерных точек границ	Координаты, м		Метод определения координат характерной точки	Средняя квадратическая погрешность положения характерной точки (M _t), м	Описание обозначения точки местности (при наличии)
	X	Y			
1	2	3	4	5	6
1	565035.55	2274419.89	Аналитический метод	0.10	Закрепление отсутствует
2	565035.07	2274422.97	Аналитический метод	0.10	Закрепление отсутствует
3	565032.13	2274422.58	Аналитический метод	0.10	Закрепление отсутствует

4	565032.55	2274419.54	Аналитический метод	0.10	Закрепление отсутствует
1	565035.55	2274419.89	Аналитический метод	0.10	Закрепление отсутствует
3. Сведения о характерных точках части (частей) границы объекта					
Обозначение характерных точек части границы	Координаты, м		Метод определения координат характерной точки	Средняя квадратическая погрешность положения характерной точки (M_t), м	Описание обозначения точки на местности (при наличии)
	X	Y			
1	2	3	4	5	6
–	–	–	–	–	–

Схема расположения границ публичного сервитута



Масштаб 1:1000

Условные обозначения:

- - Проектные границы публичного сервитута
- - Существующие границы земельных участков
- - Существующая часть границы кадастрового квартала
- - Существующая часть границы ЗОУИТ (территориальной зоны)
- - Характерная точка границы публичного сервитута

23:22:0704001:179 - Обозначение и кадастровый номер существующего земельного участка

23:22:0704001 - Обозначение кадастрового квартала

Подпись А.С. Ключа

Дата 5 мая 2025 г.

Место для оттиска печати (при наличии) лица, составившего описание местоположения границ объекта

ТЕКСТОВОЕ ОПИСАНИЕ
местоположения границ публичного сервитута

Прохождение границы		Описание прохождения границы
от точки	до точки	
1	2	3
-	-	-

ГРАФИЧЕСКОЕ ОПИСАНИЕ
местоположения границ публичного сервитута

Антенно-мачтовые сооружения связи по проекту «Устранение цифрового неравенства»
(наименование объекта, местоположение границ которого описано (далее - объект))

Раздел 1

Сведения об объекте		
№ п/п	Характеристики объекта	Описание характеристик
1	2	3
1	Местоположение объекта	356838, Ставропольский край, муниципальный округ Будённовский, село Добровольное
2	Площадь объекта +/- величина погрешности определения площади (Р+/- Дельта Р)	16 кв.м ± 0.79 кв.м
3	Иные характеристики объекта	<p>Вид объекта реестра границ: Зона с особыми условиями использования территории</p> <p>Вид объекта по документу: публичный сервитут для использования земель и земельных участков в целях размещения антенно-мачтовых сооружений связи по проекту «Устранение цифрового неравенства»</p> <p>Содержание ограничений использования объектов недвижимости в пределах зоны или территории: публичный сервитут устанавливается для использования земель и земельных участков в целях размещения антенно-мачтовых сооружений связи по проекту «Устранение цифрового неравенства» на срок 49 (сорок девять) лет.</p> <p>Лицо в пользу которого устанавливается публичный сервитут - публичное акционерное общество "Ростелеком" (ОГРН 1027700198767, ИНН 7707049388).</p> <p>Почтовый адрес: 115172, Российская Федерация, Москва, ул. Гончарная, д. 30, стр. 1.</p> <p>Контактный телефон/факс: +7 (499) 999-82-83 / +7 (499) 999-82-22.</p> <p>Электронная почта: rostelecom@rt.ru</p>

Раздел 2

Сведения о местоположении границ объекта					
1. Система координат <u>МСК-26, зона 2</u>					
2. Сведения о характерных точках границ объекта					
Обозначение характерных точек границ	Координаты, м		Метод определения координат характерной точки	Средняя квадратическая погрешность положения характерной точки (M _t), м	Описание обозначения точки местности (при наличии)
	X	Y			
1	2	3	4	5	6
1	421179.76	2245675.56	Аналитический метод	0.10	Закрепление отсутствует
2	421176.38	2245677.68	Аналитический метод	0.10	Закрепление отсутствует
3	421174.23	2245674.36	Аналитический метод	0.10	Закрепление отсутствует
4	421177.60	2245672.31	Аналитический метод	0.10	Закрепление

					отсутствует
1	421179.76	2245675.56	Аналитический метод	0.10	Закрепление отсутствует
3. Сведения о характерных точках части (частей) границы объекта					
Обозначение характерных точек части границы	Координаты, м		Метод определения координат характерной точки	Средняя квадратическая погрешность положения характерной точки (M_t), м	Описание обозначения точки на местности (при наличии)
	X	Y			
1	2	3	4	5	6
–	–	–	–	–	–

Схема расположения границ публичного сервитута

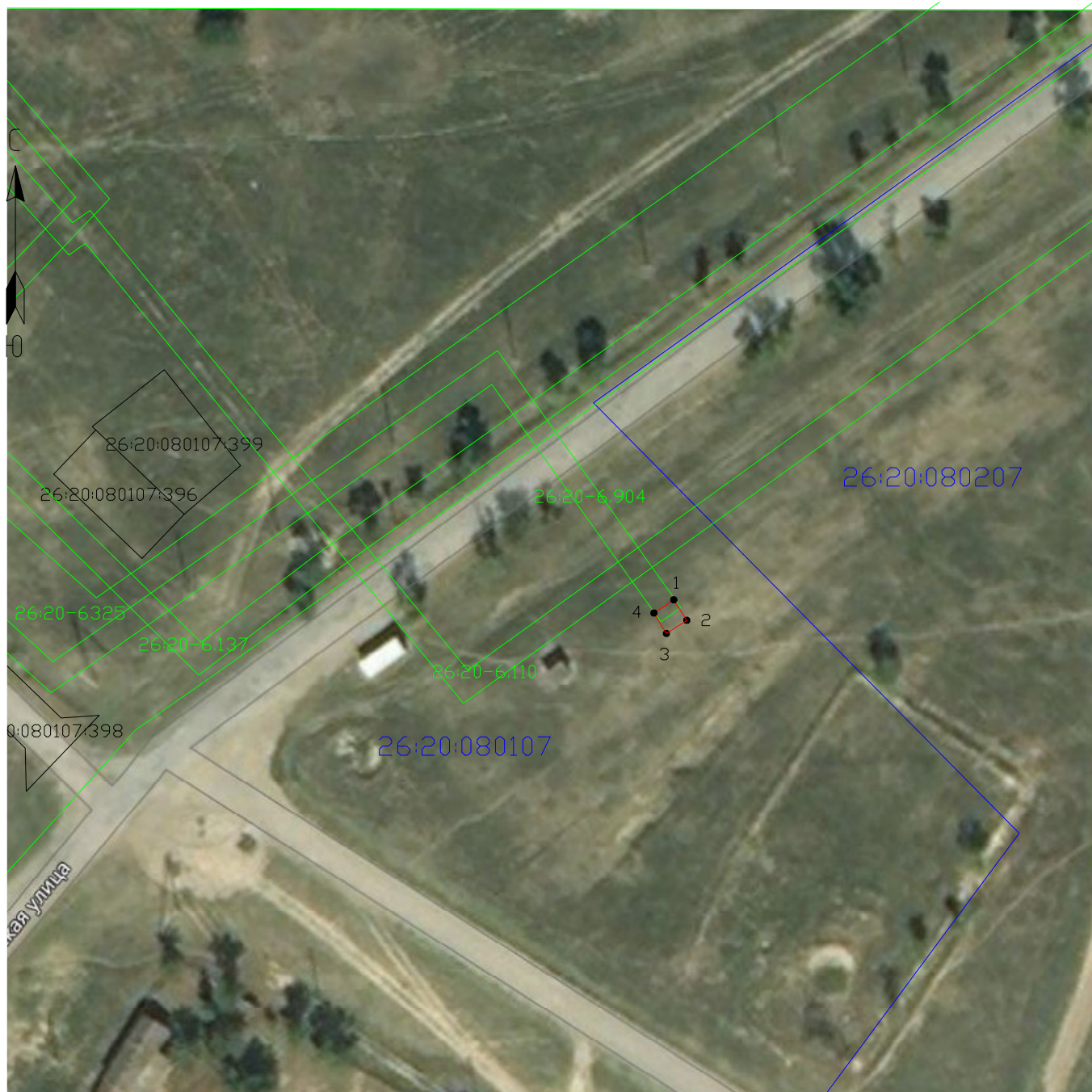

Масштаб 1:1000

Условные обозначения:

- - Проектные границы публичного сервитута
- - Существующие границы земельных участков
- - Существующая часть границы кадастрового квартала
- - Существующая часть границы ЗОУИТ (территориальной зоны)
- - Характерная точка границы публичного сервитута

26:20:080107:399 - Обозначение и кадастровый номер существующего земельного участка

26:20:080107 - Обозначение кадастрового квартала

Подпись А.С. Ключа

Дата 05 мая 2025 г.

Место для оттиска печати (при наличии) лица, составившего описание местоположения границ объекта

ТЕКСТОВОЕ ОПИСАНИЕ
местоположения границ публичного сервитута

Прохождение границы		Описание прохождения границы
от точки	до точки	
1	2	3
-	-	-

ГРАФИЧЕСКОЕ ОПИСАНИЕ

местоположения границ публичного сервитута

Антенно-мачтовые сооружения связи по проекту «Устранение цифрового неравенства»
(наименование объекта, местоположение границ которого описано (далее - объект))

Раздел 1

Сведения об объекте		
№ п/п	Характеристики объекта	Описание характеристик
1	2	3
1	Местоположение объекта	423287, Татарстан Республика, муниципальный район Лениногорский, сельское поселение Ивановское, село Ивановка
2	Площадь объекта +/- величина погрешности определения площади (Р+/- Дельта Р)	25 кв.м ± 1.00 кв.м
3	Иные характеристики объекта	<p>Вид объекта реестра границ: Зона с особыми условиями использования территории</p> <p>Вид объекта по документу: публичный сервитут для использования земель и земельных участков в целях размещения антенно-мачтовых сооружений связи по проекту «Устранение цифрового неравенства»</p> <p>Содержание ограничений использования объектов недвижимости в пределах зоны или территории: публичный сервитут устанавливается для использования земель и земельных участков в целях размещения антенно-мачтовых сооружений связи по проекту «Устранение цифрового неравенства» на срок 49 (сорок девять) лет.</p> <p>Лицо в пользу которого устанавливается публичный сервитут - публичное акционерное общество "Ростелеком" (ОГРН 1027700198767, ИНН 7707049388).</p> <p>Почтовый адрес: 115172, Российская Федерация, Москва, ул. Гончарная, д. 30, стр. 1.</p> <p>Контактный телефон/факс: +7 (499) 999-82-83 / +7 (499) 999-82-22.</p> <p>Электронная почта: rostelecom@rt.ru</p>

Раздел 2

Сведения о местоположении границ объекта					
1. Система координат <u>МСК-16, зона 2</u>					
2. Сведения о характерных точках границ объекта					
Обозначение характерных точек границ	Координаты, м		Метод определения координат характерной точки	Средняя квадратическая погрешность положения характерной точки (M _t), м	Описание обозначения точки местности (при наличии)
	X	Y			
1	2	3	4	5	6
1	332917.93	2326498.56	Аналитический метод	0.10	Закрепление отсутствует
2	332918.58	2326503.54	Аналитический метод	0.10	Закрепление отсутствует
3	332913.63	2326504.24	Аналитический метод	0.10	Закрепление отсутствует

4	332912.98	2326499.28	Аналитический метод	0.10	Закрепление отсутствует
1	332917.93	2326498.56	Аналитический метод	0.10	Закрепление отсутствует
3. Сведения о характерных точках части (частей) границы объекта					
Обозначение характерных точек части границы	Координаты, м		Метод определения координат характерной точки	Средняя квадратическая погрешность положения характерной точки (M_t), м	Описание обозначения точки на местности (при наличии)
	X	Y			
1	2	3	4	5	6
–	–	–	–	–	–

Схема расположения границ публичного сервитута



Масштаб 1:1000

Условные обозначения:

- - Проектные границы публичного сервитута
- - Существующие границы земельных участков
- - Существующая часть границы кадастрового квартала
- - Существующая часть границы ЗОУИТ (территориальной зоны)
- - Характерная точка границы публичного сервитута

16:25:200201:256 - Обозначение и кадастровый номер существующего земельного участка

16:25:200201 - Обозначение кадастрового квартала

Подпись А.С. Ключа

Дата 05 мая 2025 г.

Место для оттиска печати (при наличии) лица, составившего описание местоположения границ объекта

ТЕКСТОВОЕ ОПИСАНИЕ
местоположения границ публичного сервитута

Прохождение границы		Описание прохождения границы
от точки	до точки	
1	2	3
-	-	-

ГРАФИЧЕСКОЕ ОПИСАНИЕ

местоположения границ публичного сервитута

Антенно-мачтовые сооружения связи по проекту «Устранение цифрового неравенства»
(наименование объекта, местоположение границ которого описано (далее - объект))

Раздел 1

Сведения об объекте		
№ п/п	Характеристики объекта	Описание характеристик
1	2	3
1	Местоположение объекта	423505, Татарстан Республика, муниципальный район Заинский, город Заинск, поселок Кармалка
2	Площадь объекта +/- величина погрешности определения площади (Р+/- Дельта Р)	9 кв.м ± 0.59 кв.м
3	Иные характеристики объекта	<p>Вид объекта реестра границ: Зона с особыми условиями использования территории</p> <p>Вид объекта по документу: публичный сервитут для использования земель и земельных участков в целях размещения антенно-мачтовых сооружений связи по проекту «Устранение цифрового неравенства»</p> <p>Содержание ограничений использования объектов недвижимости в пределах зоны или территории: публичный сервитут устанавливается для использования земель и земельных участков в целях размещения антенно-мачтовых сооружений связи по проекту «Устранение цифрового неравенства» на срок 49 (сорок девять) лет.</p> <p>Лицо в пользу которого устанавливается публичный сервитут - публичное акционерное общество "Ростелеком" (ОГРН 1027700198767, ИНН 7707049388).</p> <p>Почтовый адрес: 115172, Российская Федерация, Москва, ул. Гончарная, д. 30, стр. 1.</p> <p>Контактный телефон/факс: +7 (499) 999-82-83 / +7 (499) 999-82-22.</p> <p>Электронная почта: rostelecom@rt.ru</p>

Раздел 2

Сведения о местоположении границ объекта					
1. Система координат <u>МСК-16, зона 2</u>					
2. Сведения о характерных точках границ объекта					
Обозначение характерных точек границ	Координаты, м		Метод определения координат характерной точки	Средняя квадратическая погрешность положения характерной точки (M _t), м	Описание обозначения точки местности (при наличии)
	X	Y			
1	2	3	4	5	6
1	416556.09	2291977.10	Аналитический метод	0.10	Закрепление отсутствует
2	416555.31	2291979.97	Аналитический метод	0.10	Закрепление отсутствует
3	416552.45	2291979.26	Аналитический метод	0.10	Закрепление отсутствует
4	416553.26	2291976.44	Аналитический метод	0.10	Закрепление

					отсутствует
1	416556.09	2291977.10	Аналитический метод	0.10	Закрепление отсутствует
3. Сведения о характерных точках части (частей) границы объекта					
Обозначение характерных точек части границы	Координаты, м		Метод определения координат характерной точки	Средняя квадратическая погрешность положения характерной точки (M_t), м	Описание обозначения точки на местности (при наличии)
	X	Y			
1	2	3	4	5	6
–	–	–	–	–	–

Схема расположения границ публичного сервитута



Масштаб 1:1000

Условные обозначения:

- - Проектные границы публичного сервитута
- - Существующие границы земельных участков
- - Существующая часть границы кадастрового квартала
- - Существующая часть границы ЗОУИТ (территориальной зоны)
- - Характерная точка границы публичного сервитута
- 16:19:230167:87 - Обозначение и кадастровый номер существующего земельного участка
- 16:19:230167 - Обозначение кадастрового квартала

Подпись А.С. Ключа

Дата 05 мая 2025 г.

Место для оттиска печати (при наличии) лица, составившего описание местоположения границ объекта

ТЕКСТОВОЕ ОПИСАНИЕ
местоположения границ публичного сервитута

Прохождение границы		Описание прохождения границы
от точки	до точки	
1	2	3
-	-	-

ГРАФИЧЕСКОЕ ОПИСАНИЕ

местоположения границ публичного сервитута

Антенно-мачтовые сооружения связи по проекту «Устранение цифрового неравенства»
(наименование объекта, местоположение границ которого описано (далее - объект))

Раздел 1

Сведения об объекте		
№ п/п	Характеристики объекта	Описание характеристик
1	2	3
1	Местоположение объекта	452364, Башкортостан Республика, муниципальный район Караидельский, сельское поселение Поддубовский сельсовет, деревня Нагретдиново
2	Площадь объекта +/- величина погрешности определения площади (Р+/- Дельта Р)	9 кв.м ± 0.60 кв.м
3	Иные характеристики объекта	<p>Вид объекта реестра границ: Зона с особыми условиями использования территории</p> <p>Вид объекта по документу: публичный сервитут для использования земель и земельных участков в целях размещения антенно-мачтовых сооружений связи по проекту «Устранение цифрового неравенства»</p> <p>Содержание ограничений использования объектов недвижимости в пределах зоны или территории: публичный сервитут устанавливается для использования земель и земельных участков в целях размещения антенно-мачтовых сооружений связи по проекту «Устранение цифрового неравенства» на срок 49 (сорок девять) лет.</p> <p>Лицо в пользу которого устанавливается публичный сервитут - публичное акционерное общество "Ростелеком" (ОГРН 1027700198767, ИНН 7707049388).</p> <p>Почтовый адрес: 115172, Российская Федерация, Москва, ул. Гончарная, д. 30, стр. 1.</p> <p>Контактный телефон/факс: +7 (499) 999-82-83 / +7 (499) 999-82-22.</p> <p>Электронная почта: rostelecom@rt.ru</p>

Раздел 2

Сведения о местоположении границ объекта					
1. Система координат <u>МСК-02, зона 2</u>					
2. Сведения о характерных точках границ объекта					
Обозначение характерных точек границ	Координаты, м		Метод определения координат характерной точки	Средняя квадратическая погрешность положения характерной точки (M _t), м	Описание обозначения точки местности (при наличии)
	X	Y			
1	2	3	4	5	6
1	756216.08	2192326.13	Аналитический метод	0.10	Закрепление отсутствует
2	756218.19	2192328.26	Аналитический метод	0.10	Закрепление отсутствует
3	756216.06	2192330.37	Аналитический метод	0.10	Закрепление отсутствует

4	756213.95	2192328.24	Аналитический метод	0.10	Закрепление отсутствует
1	756216.08	2192326.13	Аналитический метод	0.10	Закрепление отсутствует

3. Сведения о характерных точках части (частей) границы объекта

Обозначение характерных точек части границы	Координаты, м		Метод определения координат характерной точки	Средняя квадратическая погрешность положения характерной точки (M_t), м	Описание обозначения точки на местности (при наличии)
	X	Y			
1	2	3	4	5	6
–	–	–	–	–	–

Схема расположения границ публичного сервитута



Масштаб 1:1000

Условные обозначения:

- - Проектные границы публичного сервитута
- - Существующие границы земельных участков
- - Существующая часть границы кадастрового квартала
- - Существующая часть границы ЗОУИТ (территориальной зоны)
- - Характерная точка границы публичного сервитута
- 02:30:080601:87 - Обозначение и кадастровый номер существующего земельного участка
- 02:30:080601 - Обозначение кадастрового квартала

Подпись А.С. Ключпа

Дата 05 мая 2025 г.

Место для оттиска печати (при наличии) лица, составившего описание местоположения границ объекта

ТЕКСТОВОЕ ОПИСАНИЕ
местоположения границ публичного сервитута

Прохождение границы		Описание прохождения границы
от точки	до точки	
1	2	3
-	-	-

ГРАФИЧЕСКОЕ ОПИСАНИЕ

местоположения границ публичного сервитута

Антенно-мачтовые сооружения связи по проекту «Устранение цифрового неравенства»
(наименование объекта, местоположение границ которого описано (далее - объект))

Раздел 1

Сведения об объекте		
№ п/п	Характеристики объекта	Описание характеристик
1	2	3
1	Местоположение объекта	369160, Карачаево-Черкесская Республика, муниципальный район Зеленчукский, сельское поселение Сторожевское, аул Кобу-Баши
2	Площадь объекта +/- величина погрешности определения площади (P+/- Дельта P)	16 кв.м ± 0.79 кв.м
3	Иные характеристики объекта	<p>Вид объекта реестра границ: Зона с особыми условиями использования территории</p> <p>Вид объекта по документу: публичный сервитут для использования земель и земельных участков в целях размещения антенно-мачтовых сооружений связи по проекту «Устранение цифрового неравенства»</p> <p>Содержание ограничений использования объектов недвижимости в пределах зоны или территории: публичный сервитут устанавливается для использования земель и земельных участков в целях размещения антенно-мачтовых сооружений связи по проекту «Устранение цифрового неравенства» на срок 49 (сорок девять) лет.</p> <p>Лицо в пользу которого устанавливается публичный сервитут - публичное акционерное общество "Ростелеком" (ОГРН 1027700198767, ИНН 7707049388).</p> <p>Почтовый адрес: 115172, Российская Федерация, Москва, ул. Гончарная, д. 30, стр. 1.</p> <p>Контактный телефон/факс: +7 (499) 999-82-83 / +7 (499) 999-82-22.</p> <p>Электронная почта: rostelecom@rt.ru</p>

Раздел 2

Сведения о местоположении границ объекта					
1. Система координат <u>МСК-09, зона 1</u>					
2. Сведения о характерных точках границ объекта					
Обозначение характерных точек границ	Координаты, м		Метод определения координат характерной точки	Средняя квадратическая погрешность положения характерной точки (M _t), м	Описание обозначения точки местности (при наличии)
	X	Y			
1	2	3	4	5	6
1	555388.34	269349.65	Аналитический метод	0.10	Закрепление отсутствует
2	555388.00	269353.62	Аналитический метод	0.10	Закрепление отсутствует
3	555384.02	269353.21	Аналитический метод	0.10	Закрепление отсутствует

4	555384.39	269349.29	Аналитический метод	0.10	Закрепление отсутствует
1	555388.34	269349.65	Аналитический метод	0.10	Закрепление отсутствует
3. Сведения о характерных точках части (частей) границы объекта					
Обозначение характерных точек части границы	Координаты, м		Метод определения координат характерной точки	Средняя квадратическая погрешность положения характерной точки (M_t), м	Описание обозначения точки на местности (при наличии)
	X	Y			
1	2	3	4	5	6
–	–	–	–	–	–

Схема расположения границ публичного сервитута



Масштаб 1:1000

Условные обозначения:

- - Проектные границы публичного сервитута
 - - Существующие границы земельных участков
 - - Существующая часть границы кадастрового квартала
 - - Существующая часть границы ЗОУИТ (территориальной зоны)
 - - Характерная точка границы публичного сервитута
- 09:06:0100102:71 - Обозначение и кадастровый номер существующего земельного участка
- 09:06:0100102 - Обозначение кадастрового квартала

Подпись А.С. Ключпа

Дата 05 мая 2025 г.

Место для оттиска печати (при наличии) лица, составившего описание местоположения границ объекта

ТЕКСТОВОЕ ОПИСАНИЕ
местоположения границ публичного сервитута

Прохождение границы		Описание прохождения границы
от точки	до точки	
1	2	3
-	-	-

ГРАФИЧЕСКОЕ ОПИСАНИЕ

местоположения границ публичного сервитута

Антенно-мачтовые сооружения связи по проекту «Устранение цифрового неравенства»
(наименование объекта, местоположение границ которого описано (далее - объект))

Раздел 1

Сведения об объекте		
№ п/п	Характеристики объекта	Описание характеристик
1	2	3
1	Местоположение объекта	369160, Карачаево-Черкесская Республика, муниципальный район Зеленчукский, сельское поселение Сторожевское, аул Кобу-Баши
2	Площадь объекта +/- величина погрешности определения площади (Р+/- Дельта Р)	24 кв.м ± 0.97 кв.м
3	Иные характеристики объекта	<p>Вид объекта реестра границ: Зона с особыми условиями использования территории</p> <p>Вид объекта по документу: публичный сервитут для использования земель и земельных участков в целях размещения антенно-мачтовых сооружений связи по проекту «Устранение цифрового неравенства»</p> <p>Содержание ограничений использования объектов недвижимости в пределах зоны или территории: публичный сервитут устанавливается для использования земель и земельных участков в целях размещения антенно-мачтовых сооружений связи по проекту «Устранение цифрового неравенства» на срок 49 (сорок девять) лет.</p> <p>Лицо в пользу которого устанавливается публичный сервитут - публичное акционерное общество "Ростелеком" (ОГРН 1027700198767, ИНН 7707049388).</p> <p>Почтовый адрес: 115172, Российская Федерация, Москва, ул. Гончарная, д. 30, стр. 1.</p> <p>Контактный телефон/факс: +7 (499) 999-82-83 / +7 (499) 999-82-22.</p> <p>Электронная почта: rostelecom@rt.ru</p>

Раздел 2

Сведения о местоположении границ объекта					
1. Система координат <u>МСК-09, зона 1</u>					
2. Сведения о характерных точках границ объекта					
Обозначение характерных точек границ	Координаты, м		Метод определения координат характерной точки	Средняя квадратическая погрешность положения характерной точки (M _t), м	Описание обозначения точки местности (при наличии)
	X	Y			
1	2	3	4	5	6
1	554723.22	268648.90	Аналитический метод	0.10	Закрепление отсутствует
2	554723.81	268653.82	Аналитический метод	0.10	Закрепление отсутствует
3	554719.08	268654.40	Аналитический метод	0.10	Закрепление отсутствует

4	554718.49	268649.48	Аналитический метод	0.10	Закрепление отсутствует
1	554723.22	268648.90	Аналитический метод	0.10	Закрепление отсутствует
3. Сведения о характерных точках части (частей) границы объекта					
Обозначение характерных точек части границы	Координаты, м		Метод определения координат характерной точки	Средняя квадратическая погрешность положения характерной точки (M_t), м	Описание обозначения точки на местности (при наличии)
	X	Y			
1	2	3	4	5	6
–	–	–	–	–	–

Схема расположения границ публичного сервитута



Масштаб 1:1000

Условные обозначения:

- - Проектные границы публичного сервитута
- - Существующие границы земельных участков
- - Существующая часть границы кадастрового квартала
- - Существующая часть границы ЗОУИТ (территориальной зоны)
- - Характерная точка границы публичного сервитута

09:06:0100102:122 - Обозначение и кадастровый номер существующего земельного участка

09:06:0100102 - Обозначение кадастрового квартала

Подпись А.С. Ключпа

Дата 05 мая 2025 г.

Место для оттиска печати (при наличии) лица, составившего описание местоположения границ объекта

ТЕКСТОВОЕ ОПИСАНИЕ
местоположения границ публичного сервитута

Прохождение границы		Описание прохождения границы
от точки	до точки	
1	2	3
-	-	-



Публичное акционерное общество «Ростелеком»

ул. Гончарная, д. 30
г. Москва, Россия, 115172
тел.: +7 (499) 999-80-22, +7 (499) 999-82-83
факс: +7 (499) 999-82-22
e-mail: rostelecom@rt.ru, web: www.rt.ru

26.05.2025 М-31/3898

№ _____

На № _____ от _____

Министерство цифрового развития,
связи и массовых коммуникаций
Российской Федерации

office@digital.gov.ru

Ходатайство об установлении публичного сервитута	
1	Министерство цифрового развития, связи и массовых коммуникаций Российской Федерации (наименование органа, принимающего решение об установлении публичного сервитута)
2	Сведения о лице, представившем ходатайство об установлении публичного сервитута (далее - заявитель):
2.1	Полное наименование Публичное акционерное общество «Ростелеком»
2.2	Сокращенное наименование (при наличии) ПАО «Ростелеком»
2.3	Организационно-правовая форма Публичное акционерное общество
2.4	Почтовый адрес (индекс, субъект Российской Федерации, населенный пункт, улица, дом) 115172, Москва, ул. Гончарная, д. 30
2.5	Адрес электронной почты rtkland@mail.ru
2.6	ОГРН 1027700198767
2.7	ИНН 7707049388
3	Сведения о представителе заявителя:
3.1	Фамилия Меркулов
	Имя Владимир
	Отчество (при наличии) Михайлович
3.2	Адрес электронной почты (при наличии) merkulov.vm@giprosvyaz.ru
3.3	Телефон 8-985-156-05-93
3.4	Наименование и реквизиты документа, подтверждающего полномочия представителя заявителя Машиночитаемая доверенность (МЧД), удостоверенная нотариусом г. Москвы Соловьевым И.А., зарегистрированная в реестре нотариуса 03.04.2025 под № 77/535-н/77-2025-10-581, номер в едином блокчейне хранилища МЧД - распределенном реестре ФНС России A4E5F410-8B7A-46E1-9765-1C0AA2AECFEF
4	Прошу установить публичный сервитут в отношении земель и (или) земельного(ых) участка(ов) в целях (указываются цели, предусмотренные статьей 39.37 Земельного кодекса Российской Федерации или статьей 3.6 Федерального закона от 25 октября 2001 г. № 137-ФЗ "О введении в действие Земельного кодекса Российской Федерации": <u>размещение антенно-мачтового сооружения связи по проекту «Устранение цифрового неравенства»</u>
5	Испрашиваемый срок публичного сервитута <u>49 лет</u>

6	<p>Срок, в течение которого использование земельного участка (его части) и (или) расположенного на нем объекта недвижимости в соответствии с их разрешенным использованием будет в соответствии с подпунктом 4 пункта 1 статьи 39.41 Земельного кодекса Российской Федерации невозможно или существенно затруднено в связи с осуществлением деятельности, для обеспечения которой устанавливается публичный сервитут (при возникновении таких обстоятельств) 30 календарных дней.</p>
7	<p>Обоснование необходимости установления публичного Сервитута:</p> <p>В целях реализации Государственной программы Российской Федерации «Информационное общество», утвержденной Постановлением Правительства Российской Федерации от 15.04.2014 № 313, в соответствии с Приказом Министерства цифрового развития, связи и массовых коммуникаций Российской Федерации от 03.07.2023 № 606 «Об утверждении перечня населенных пунктов с населением от ста до пятисот человек, в которых должны быть установлены точки доступа, в том числе точки доступа, которые должны быть оборудованы средствами связи, используемыми для оказания услуг подвижной радиотелефонной связи» ПАО «Ростелеком» на основании Распоряжения Правительства Российской Федерации от 26.03.2014 № 437-р обеспечивает размещение антенно-мачтовых сооружений связи для устранения цифрового неравенства между городскими и сельскими жителями, предоставления возможности оказания современных услуг связи жителям населенных пунктов с численностью населения от 100 до 500 человек (проект «Устранение цифрового неравенства»).</p>
8	<p>Сведения о правообладателе инженерного сооружения, которое переносится в связи с изъятием земельного участка для государственных или муниципальных нужд, в случае, если заявитель не является собственником указанного инженерного сооружения (в данном случае указываются сведения в объеме, предусмотренном строкой 2 настоящей формы) (заполняется в случае, если ходатайство об установлении публичного сервитута подается с целью установления публичного сервитута в целях реконструкции инженерного сооружения, которое переносится в связи с изъятием такого земельного участка для государственных или муниципальных нужд)</p>
9	<p>Кадастровые номера земельных участков (при их наличии), в отношении которых подано ходатайство об установлении публичного сервитута, адреса или иное описание местоположения таких земельных участков</p> <ol style="list-style-type: none"> 1. Земельный участок в кадастром квартале: 61:37:0110301 по адресу: Ростовская область, Тарасовский район, Войковское сельское поселение, п. Деркул, площадью: 9 кв.м. 2. Земельный участок в кадастром квартале: 61:37:0110501 по адресу: Ростовская область, Тарасовский район, Войковское сельское поселение, х. Маноцкий, площадью: 26 кв.м. 3. Земельный участок в кадастром квартале: 61:37:0110701 по адресу: Ростовская область, Тарасовский район, Войковское сельское поселение, х. Ушаковка, площадью: 9 кв.м. 4. Земельный участок в кадастром квартале: 61:42:0060501 по адресу: Ростовская область, Чертковский район, Маньковское сельское поселение, х. Лозовой, площадью: 9 кв.м. 5. Земельный участок в кадастром квартале:

	<p>61:06:0030204 по адресу: Ростовская область, Веселовский район, Краснооктябрьское сельское поселение, х. Казачий, площадью:10 кв.м.</p> <p>6. Земельный участок в кадастром квартале: 34:16:020002 по адресу: Волгоградская область, городской округ, г. Михайловка, х. Крутинский, площадью:9 кв.м.</p> <p>7. Земельный участок в кадастром квартале: 34:13:020003 по адресу: Волгоградская область, Котельниковский район, Генераловское сельское поселение, х. Дорофеевский, площадью:10 кв.м.</p> <p>8. Земельный участок в кадастром квартале: 34:13:030001 по адресу: Волгоградская область, Котельниковский район, Красноярское сельское поселение, х. Чиганаки, площадью: 9 кв.м.</p> <p>9. Земельный участок в кадастром квартале: 34:13:140001 по адресу: Волгоградская область, Котельниковский район, Майоровское сельское поселение, х. Похлебин, площадью:9 кв.м.</p> <p>10. Земельный участок в кадастром квартале: 34:18:080004 по адресу: Волгоградская область, Николаевский район, Степновское сельское поселение, п. Рулевой, площадью:9 кв.м.</p> <p>11. Земельный участок в кадастром квартале: 34:31:010001 по адресу: Волгоградская область, Урюпинский район, Акчернское сельское поселение, ст-ца. Тепикинская, площадью:9 кв.м.</p> <p>12. Земельный участок в кадастром квартале: 34:31:030003 по адресу: Волгоградская область, Урюпинский район, Добринское сельское поселение, х. Бесплемяновский, площадью:9 кв.м.</p> <p>13. Земельный участок в кадастром квартале: 23:35:0554002 по адресу: Краснодарский край, Усть-Лабинский район, Железное сельское поселение, х. Аргатов, площадью:17 кв.м.</p> <p>14. Земельный участок в кадастром квартале: 23:16:0402001 по адресу: Краснодарский край, Курганинский район, Октябрьское сельское поселение, п. Восточный, площадью:17 кв.м.</p> <p>15. Земельный участок в кадастром квартале: 23:28:0504001 по адресу: Краснодарский край, Староминский район, Рассветовское сельское поселение, п. Заря, площадью:10 кв.м.</p> <p>16. Земельный участок в кадастром квартале: 23:47:0116006 по адресу: Краснодарский край, г. Новороссийск, поселок Лесничество Абрау-Дюрсо, площадью:98 кв.м.</p> <p>17. Земельный участок в кадастром квартале: 23:22:0704001 по адресу: Краснодарский край, Новопокровский район, Покровское сельское поселение, п. Заречный, площадью:9 кв.м.</p> <p>18. Земельный участок в кадастром квартале: 26:20:080107 по адресу: Ставропольский край, Будённовский муниципальный округ, с. Добровольное, площадью:16 кв.м.</p> <p>19. Земельный участок в кадастром квартале:</p>
--	--

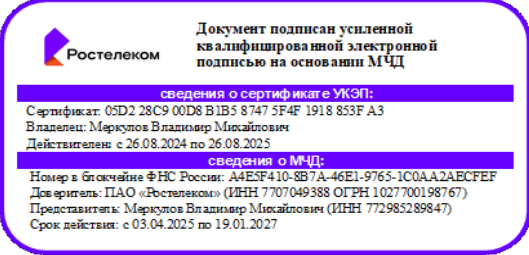
	<p>16:25:200201 по адресу: Республика Татарстан, Лениногорский район, Ивановское сельское поселение, с. Ивановка, площадью:25 кв.м.</p> <p>20. Земельный участок в кадастром квартале: 16:19:230167 по адресу: Республика Татарстан, Заинский район, городское поселение г. Заинск, п. Кармалка, площадью:9 кв.м.</p> <p>21. Земельный участок в кадастром квартале: 02:30:080601 по адресу: Республика Башкортостан, Караидельский район, Подлубоский сельсовет, д. Нагретдиново, площадью:9 кв.м.</p> <p>22. Земельный участок в кадастром квартале: 09:06:0100102 по адресу: Карачаево-Черкесская Республика, Зеленчукский район, Сторожевское сельское поселение, а. Кобу-Баши, площадью:16 кв.м.</p> <p>23. Земельный участок в кадастром квартале: 09:06:0100102 по адресу: Карачаево-Черкесская Республика, Зеленчукский район, Сторожевское сельское поселение, а. Кобу-Баши, площадью:24 кв.м.</p> <p>Описания местоположения границ публичных сервитутов, размещены по адресу в сети «Интернет»https://cloud.mail.ru/public/e3Ne/NFK833sW4.</p>	
10	Право, на котором инженерное сооружение принадлежит заявителю (если подано ходатайство об установлении публичного сервитута в целях реконструкции или эксплуатации инженерного сооружения)	
11	Сведения о способах представления результатов рассмотрения ходатайства:	
	в виде электронного документа, который направляется уполномоченным органом заявителю посредством электронной почты	<p>ДА</p> <p>_____</p> <p>(да/нет)</p>
	в виде бумажного документа, который заявитель получает непосредственно при личном обращении или посредством почтового отправления	<p>НЕТ</p> <p>_____</p> <p>(да/нет)</p>
12	<p>Документы, прилагаемые к ходатайству:</p> <p>1. Нотариальная машиночитаемая доверенность от 03.04.2025 № 77/535-н/77-2025-10-581 в формате zip.</p>	
13	Подтверждаю согласие на обработку персональных данных (сбор, систематизацию, накопление, хранение, уточнение (обновление, изменение), использование, распространение (в том числе передачу), обезличивание, блокирование, уничтожение персональных данных, а также иных действий, необходимых для обработки персональных данных в соответствии с законодательством Российской Федерации), в том числе в автоматизированном режиме	
14	Подтверждаю, что сведения, указанные в настоящем ходатайстве, на дату представления ходатайства достоверны; документы (копии документов) и содержащиеся в них сведения соответствуют требованиям, установленным статьей 39.41 Земельного кодекса Российской Федерации	
15	Подпись:	Дата:
		<p>В.М. Меркулов</p> <p>26.05.2025</p>